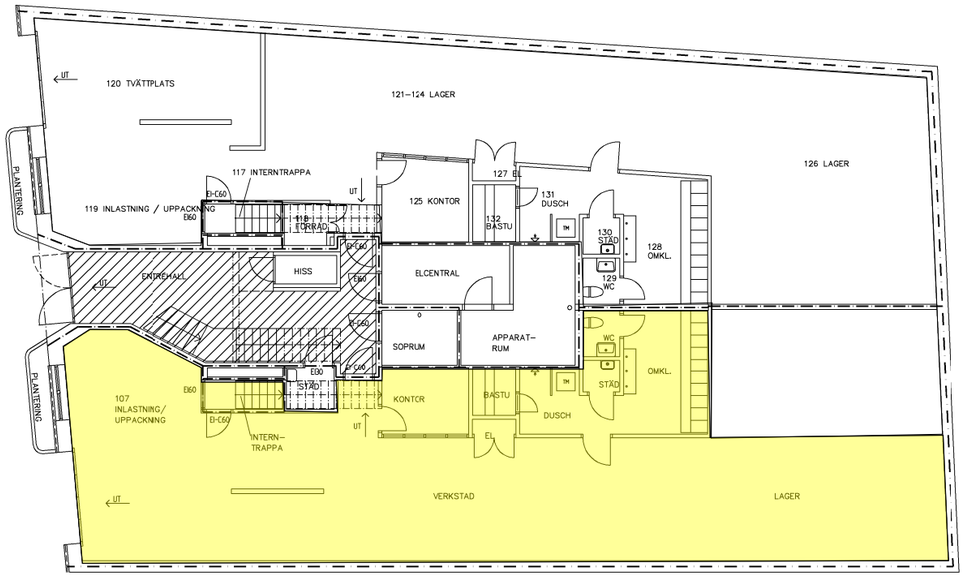

PLAN 1 (BV)

Lastport,
garage/lager
169 kvm..

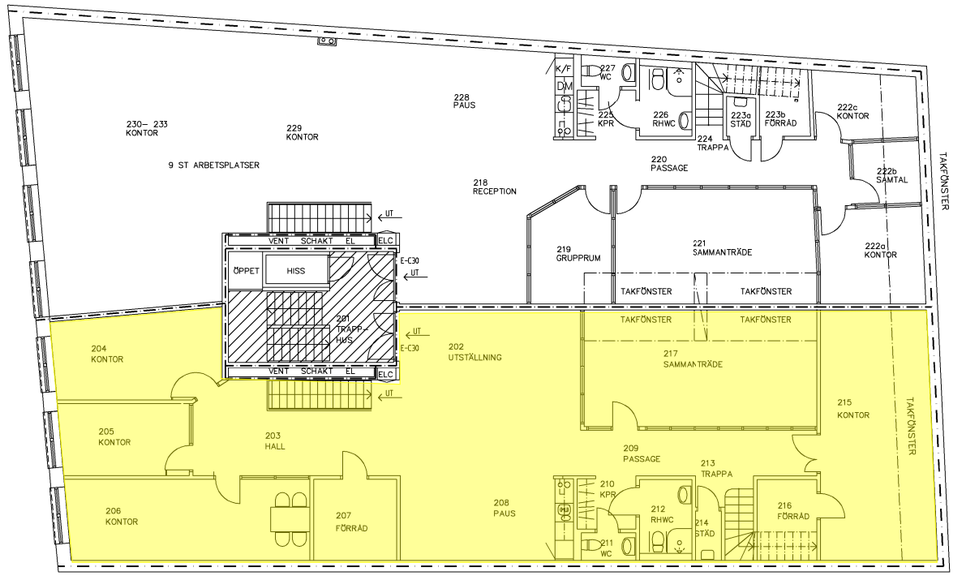

PLAN 2 (1 TR)

Kontor 217 kvm

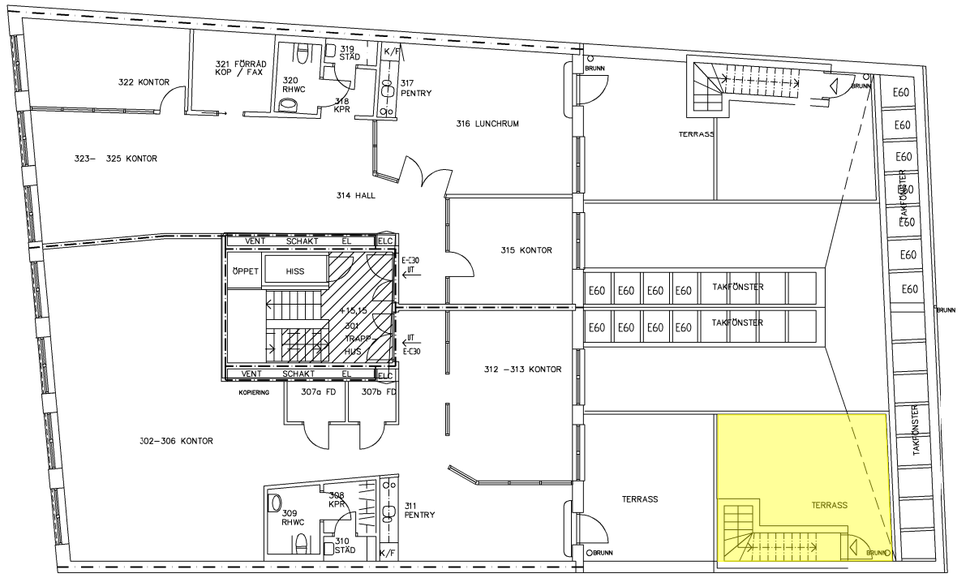

PLAN 3 (2 TR)

Takterass

PLAN 4 (3 TR/FLÄKTRUM)

FÖRKLARINGAR

BYGGNADENS BRANDTEKNISKA KLASS: BR 1

- BRANDCELLSGRÄNS EI–60
- BRANDCELLSGRÄNS REI–M90
- UTRYMMNINGSVÄG
- R RÖKLUCKA, ELEKTRISK ÖPPNING FRÅN
- UT VÄGLEDANDE MARKERING

RELATIONSHANDLING

Kv. VOLUND 2

Nybyggnad kontor/ verkstad/ lager

HUSKONST
ARKITEKTKONTOR
FOLKUNGAGATAN 92 B 116 22 STOCKHOLM
TELEFON 08-643 75 33 FAX 08-588 22 068

UPPDRAG NR	RITAD/KONSTR. AV	HANDLÄGGARE
	AN	Anders Nyström
DATUM 2001–03–26	ANSVARIG AB / LJ	

PLAN 1 (BV)
PLAN 2 (1 TR)
PLAN 3 (2 TR)
PLAN 4 (3 TR)

SKALA	NUMMER	BET
1:100 (A1)	AA306:01	