

FASAD MOT ÖSTER

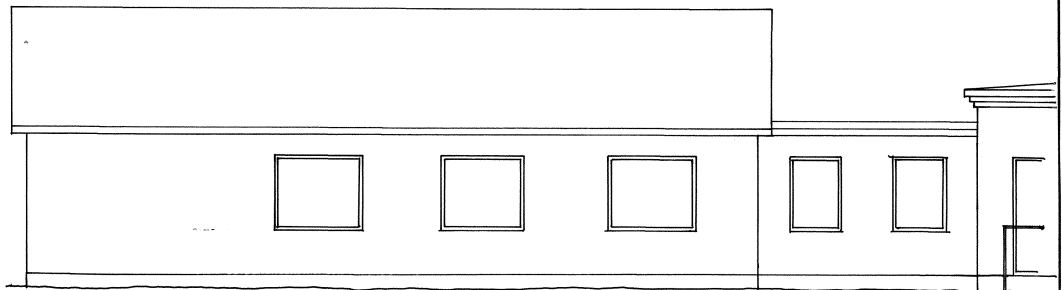

FASAD MOT NORR

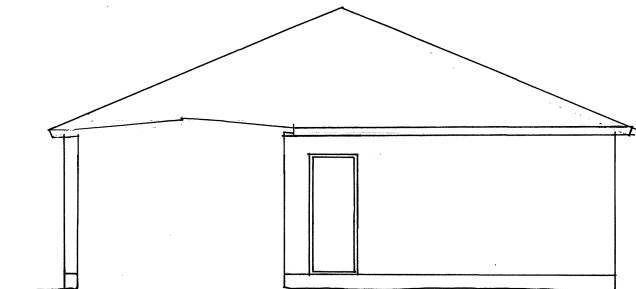

FASAD MOT VÄSTER

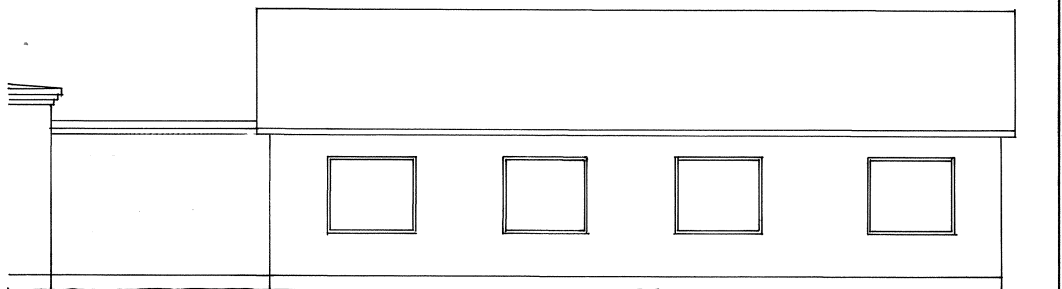

FASAD MOT SÖDER

 **SIMRISHAMNS KOMMUN**
FASTIGHETSKONTORET

STIBY 14:66, GÄRSNÄS, SIMRISHAMN
GÄRSNÄS LÄKARSTATION
FASADER PÅ NOVAKLINIKEN
SKALA 1:100
SIMRISHAMN 960613 · L. HELMERSSON

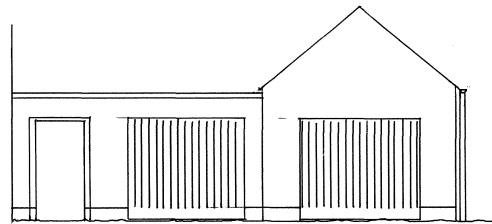

FASAD MOT VÄSTER

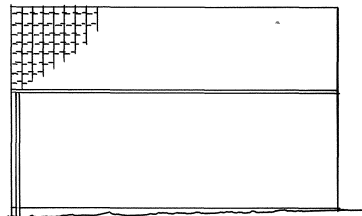

FASAD MOT SÖDER

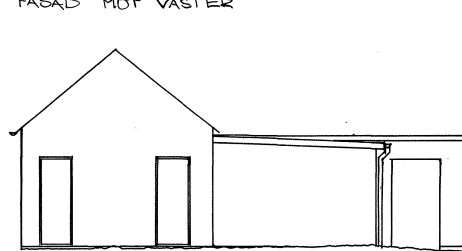

FASAD MOT ÖSTER

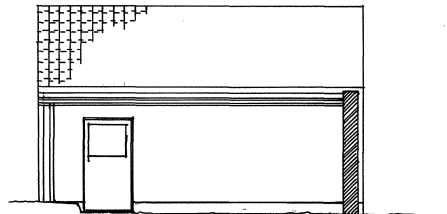

FASAD MOT NORR



SIMRISHAMNS KOMMUN
FASTIGHETSKONTORET

STIBY 14:66, GÄRSNÄS, SIMRISHAMN
GÄRSNÄS LÄKARSTATION, GARAGE

FASADER

SKALA 1:100

SIMRISHAMN 970318

L. HELMERSSON

Grändskolan Tillhör Länsstyrelsen i Kristianstads län regulerad den 18/11/1901
PÅ TJÄNSTENS ÄGARE

Provinsialläkarebostad
STIBY
TILLBYGGNAD



Fasad mot väster.

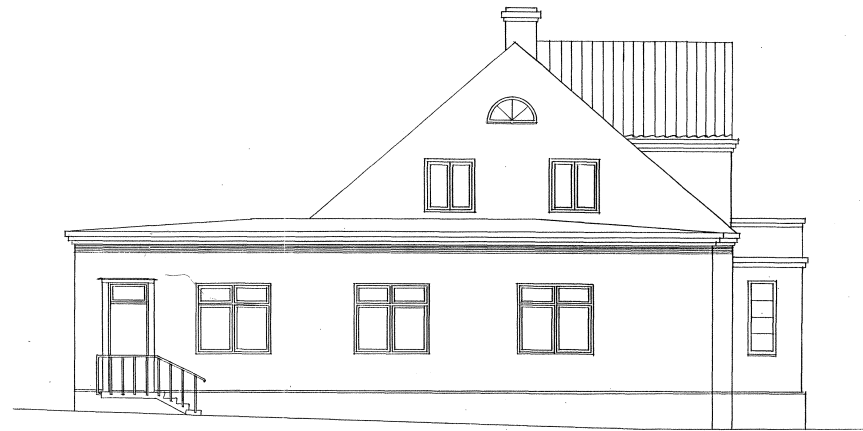

Fasad mot norr.

ERIK G. ANDERSSON
arkitekt S.A.P.
E. G. Andersson

N:o 1000. Tillhör Läroanstaltens i Kristianstads Län respektive den 18. 11. 1900. f3. Årskåns ärendet.

Provinsialläkarebostad
STIBY
TILLBYGGNAD

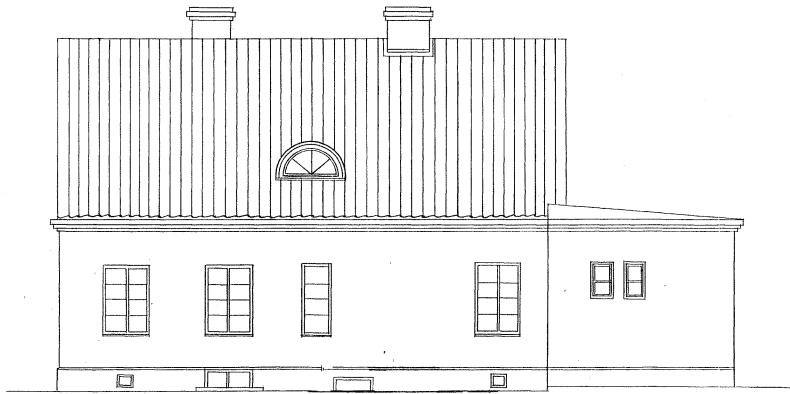

Fasad mot öster.

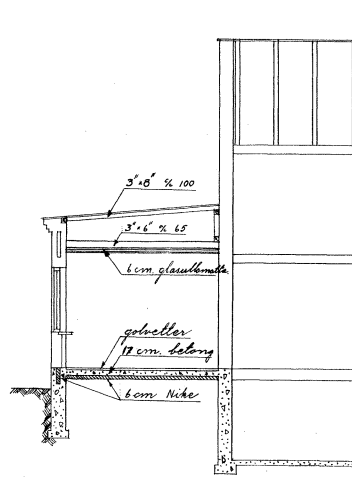

Sektion A-A.

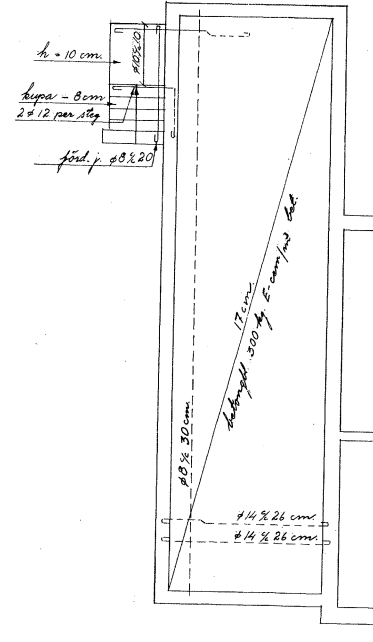

Bjälklagskonstruktion.

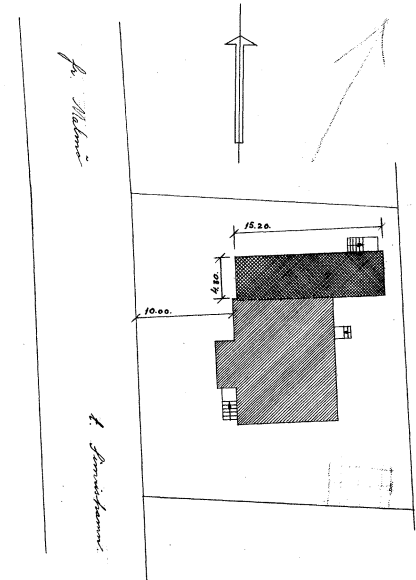

Situationsplan.

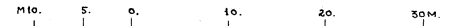

Skala 1:400

ERIK G. ANDERSSON
arkitekt S.A.F.
E. G. Andersson