Kontor

Södra Förstadsgatan 2
325 kvm, våning 3

Kvadratmeter: 325 kvm
Våningsplan: 3
Antal arbetsplatser: 22
Antal arbetsrum: 5
Antal mötesrum: 3
Antal samtalsrum: 1

- Kontorsyta
- Mötesrum
- Samtalsrum
- Hiss/trapphus
- Skrivarrum/förråd
- Pentry/paus
- WC
- Teknik/schakt
- Utrymning
- Entré
- +16,40 Plushöjd
- Lägre takdel
- Brandcellsgräns

N

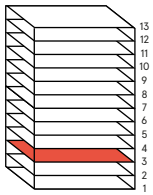

Skala 1:200

1 3 5
Meter

Vasakronan
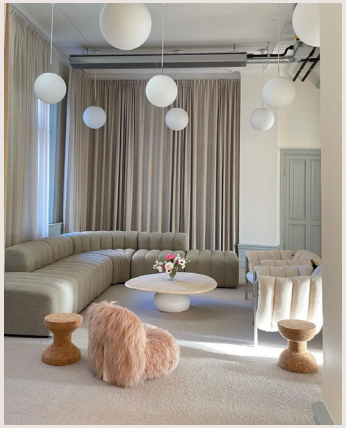
Inspiration