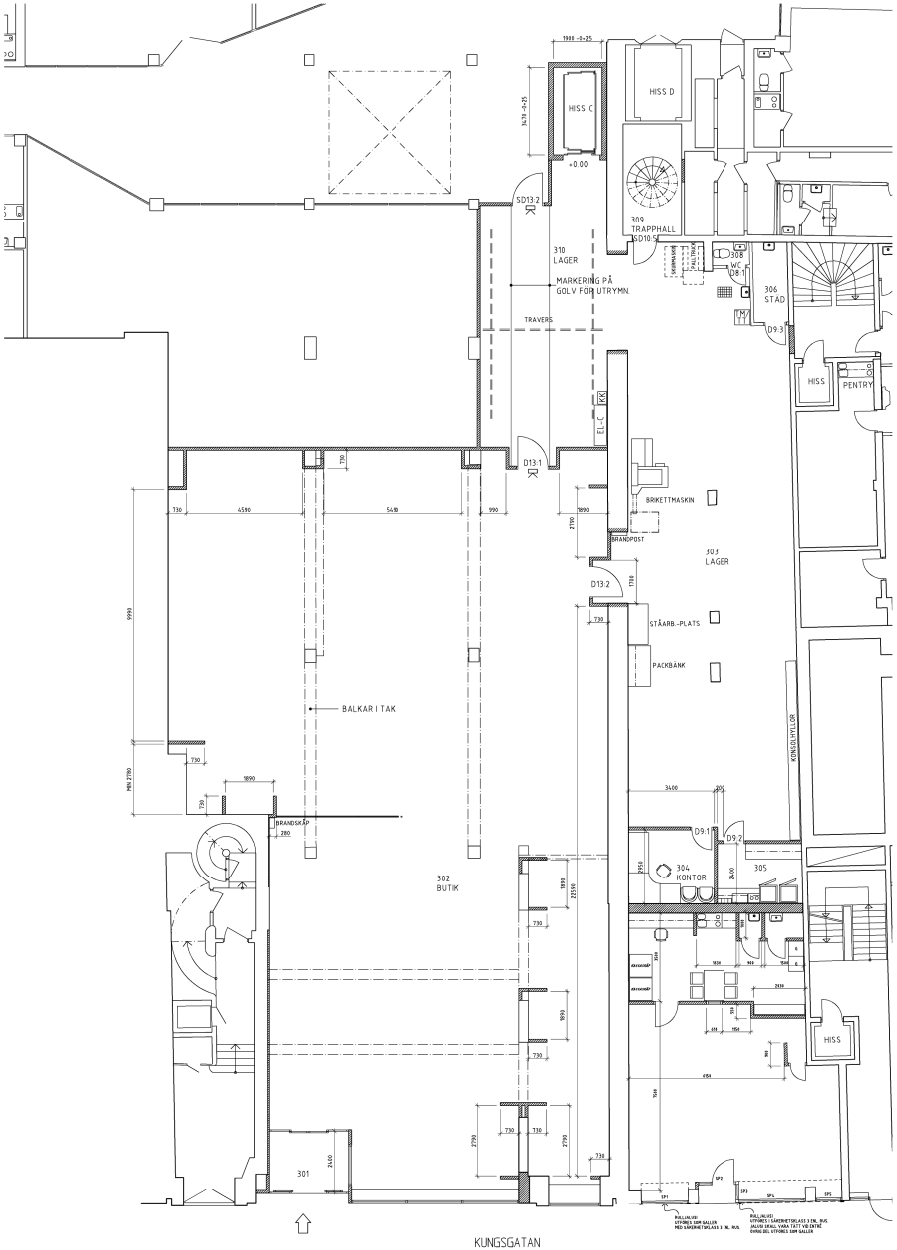

1m 0 5 10m

Originalskala

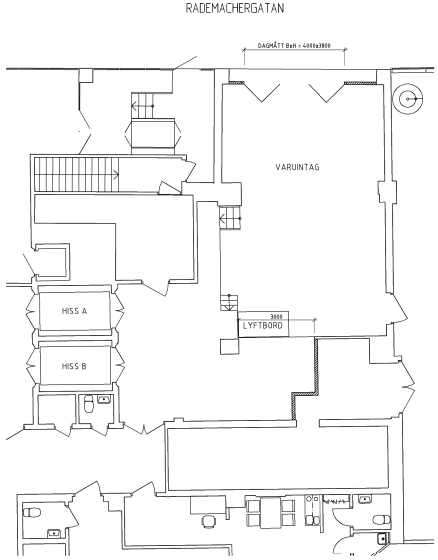

INLASTNING

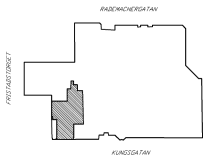

FÖRKLARINGAR

= UTRYMNINGSVÄG MED GENOMLYST SKYLT

= NY VÄGG

= NY ÖPPNING I VÄGG

HISS C AVSER NY HISS FÖR SYSTEMBOLAGET

HISS D BEFINTLIG HISS

HISS A RESERVERAD FÖR SYSTEMBOLAGET SAMT ÄNDRAS FÖR ATT KLARA 2500 KG.

HISS B ÄNDRAS FÖR ATT KLARA 2500 KG.

VÄGGAR MOT ANGRÄNSANDE LOKALER SKALL UPPFYLLA KRAVEN I SSF 200:3 SKYDDSKLASS 3.

VID GIPSVÄGGAR SKALL 2 MM PLÅT MONTERAS BAKOM GIPSSKIVA, PLÅTAR MONTERAS PÅ DEN SIDA AV VÄGGEN SOM GRÄNSAR MOT SYSTEMBOLAGET.

ÖVRIGA INNERVÄGGAR UTFÖRS SOM GIPSVÄGGAR MED 2 LAGER 13 GIPSSKIVA PÅ STÅLREGELSTOMME, DÄR EJ ANNAT ANGES.

FÖRSTÄRKNING MED 1,0 MM PLÅT GÖRS I VÄGGAR VID INREDNING OCH UTRUSTNING ENLIGT SYSTEMBOLAGETS RUMSBESKRIVNING.

YTTERHÖRN FÖRSTÄRKS MED PLÅTPROFIL FÖR INSPACKLING.

PÅKÖRNINGSSKYDD PÅ GAVLAR PÅ UTSTICKANDE GIPSVÄGGAR I FÖRSÄLJNING UTFÖRES MED PULVERLACKERADE PLÅTAR TILL 1 M HÖJD, TJOCKLEK 3 MM, DETALJ ENL. SYSTEMBOLAGETS TYPRITNING NR. 44. HÖRNSKYDD PÅ BETONGPELARE UTFÖRES MED PULVERLACKERADE VINKELPROFILER 30x30 TILL 1 M HÖJD, TJOCKLEK 1,5 MM. BETONGPELARE VID PALLTORG KOMPLETTERAS MED EN ROSTFRI PLÅT TILL 300 MM HÖJD, TJOCKLEK 2 MM, SOM HELLIMMAS.

FÖR ATT SÄKRA VÄGGHYLLOR I FÖRSÄLJNING MOT TIPPNING MONTERAS EN UTANPÅLIGGANDE REGEL 30x70 MED LIK. 2000 MM ÖFG. REGELN FÖRANKRAS C 600 MM. REGELINFÄSTNINGEN SKALL KLARA EN BELASTNING AV 300 N.

FÖR INFÄSTNING AV DÖRR MELLAN RUM 302-303 SAMT 302-310 FÖRSTÄRKS VÄGGEN MED VKR-PROFILER FÖR ATT SÄKERSTÄLLA DÖRRFUNKTIONEN.

VID VÄGGAR I LAGER MED REGELSTOMME SKALL YTTRE SKIVA BESTÅ AV 19 MM SPÅNSKIVA DK 1200 ÖFG. KOMPLETTERAD MED 2 ST. HORISONTELLA REGLAR 28x70 600 RESP. 1200 ÖFG.

DÖRRAR MED LITTERA D9 SKALL HA VÄGGÖPPNINGSMÅTT 910, DÖRRAR MED LITTERA D10 SKALL HA VÄGGÖPPNINGSMÅTT 1010 O.S.V.

HÄNVISNINGAR

FÖRKLARINGAR OCH FÖRESKRIFTER SE ÄVEN SYSTEMBOLAGETS PROGRAM.

GOLV, INNERTAK, INREDNING, BELYSNING MM. SE SYSTEMBOLAGETS RITNINGAR OCH PROGRAM.

BET	ANT	ÄNDRINGEN AVSER	DATUM	SIGN
G		VARUINTAG MM.	2003-04-04	FW
F		ENL. BYGGMÖTE NR. 3	2003-03-27	FW
E		BENÄMNING HISSAR	2003-03-12	FW
D			2003-02-27	FW
C			2003-02-24	FW
B			2003-02-18	FW
A		PLANLÖSNING	2003-01-18	FW

AQ
ARKITEKTER
BOX 235 639 03 ESKILSTUNA, TEL 016-15 93 00, FAX 016-14 21 55

RITAD/KONSTR AV: JB, FW

UPPDRAG NR: 0185.08

ESKILSTUNA 2003-01-13

KV. VISHETEN, ESKILSTUNA

SYSTEMBOLAGET

ENTRÉPLAN

OMBYGGNAD

SKALA 1:100

NUMMER A 306:130

BET G