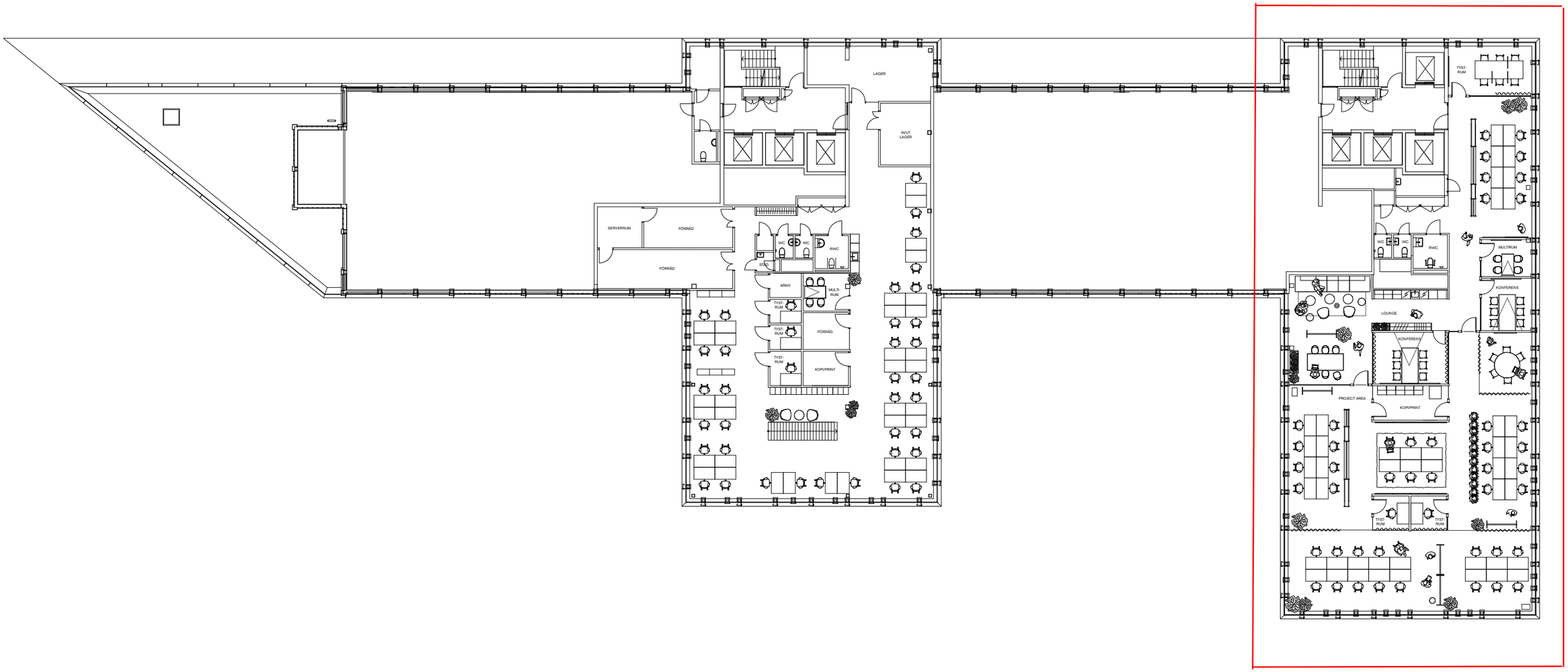

Utførende er ansvarlig for den tekniske utformingen og anser hva som er best for stabilitet og konstruksjon. Eventuelle endringer som påvirker design skal avklares med IARK. Alle mål må kontrolleres på stedet!

Prosjekt: **Telenor Stockholm HQ**	**ROMLABORATORIET AS** OSCARS GATE 92 0256 OSLO	Prosjektansvarlig: Malin Skjelland Eriksen Interiørarkitekt MNIL Tlf.: 977 53 813 malin@romlab.no	Tegnet av: KK	Opprettet: 18/04/2016	Tegningsnr.: A10-09	Prosjektnr.: 1282	Type tegning: Plan 9 Møbleringsplan	RevID	Comment	Date
			Kontroll: MSE	Dato: 02/12/2021	REV.:	Målestokk: 1:275 (A3)				