

SKALA 1:100
0 6 m

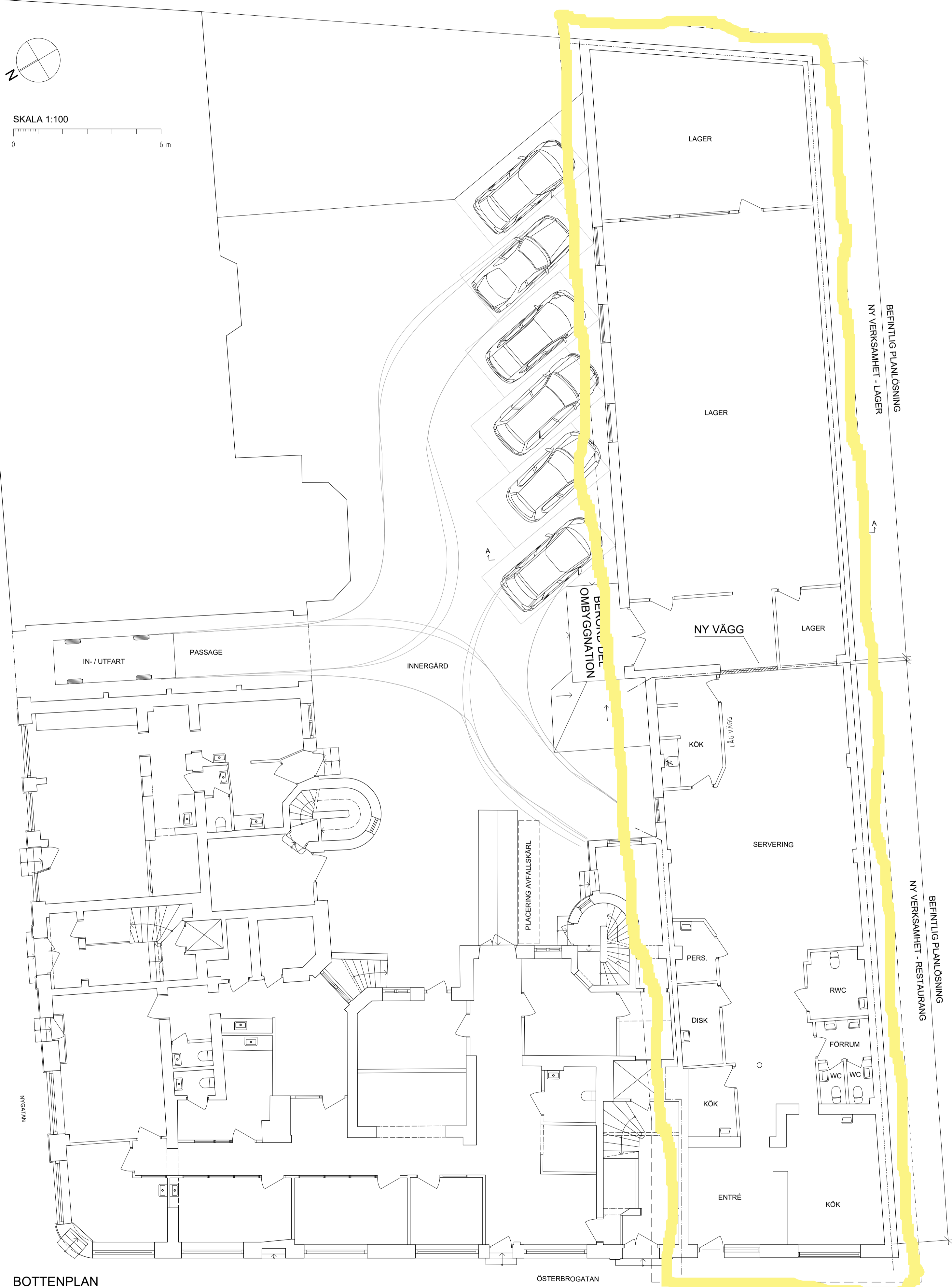

BOTTENPLAN
1:100

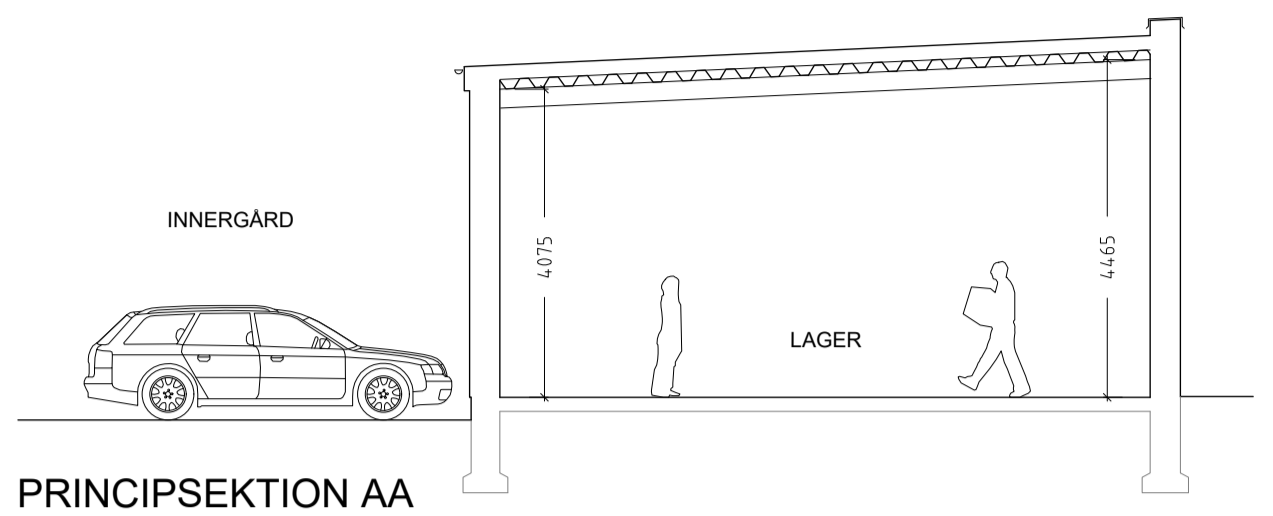

PRINCIPSEKTION AA
1:100

BYGGLOV

BYGGLOVSANSÖKAN AVSER DELNING AV BEFINTLIG RESTAURANG TILL RESTAURANG OCH LAGER.
RESTAURANGFUNKTIONERNA FÖRBLIR INTAKTA I DEN MINSKADE RESTAURANGEN.
LAGERDELEN KOMMER ENDAST ATT ANVÄNDAS SOM LAGER. INGEN PERSONAL KOMMER ATT VISTAS DÅR.
PARKERINGSBEHOV SAMT AVFALLSHANTERING BEDÖMS MINSKA EFTER VERKSAMHETSÄNDRINGEN DÅ LAGERYTAN INTE KRÄVER PERSONAL OCH RESTAURANGEN ÄR KRYMT.
SOPHANTERINGEN RYMS FORTSATT INOM BEFINTLIG AVFALLSHANTERING.
BERÖRD YTA ÄR 380 m².

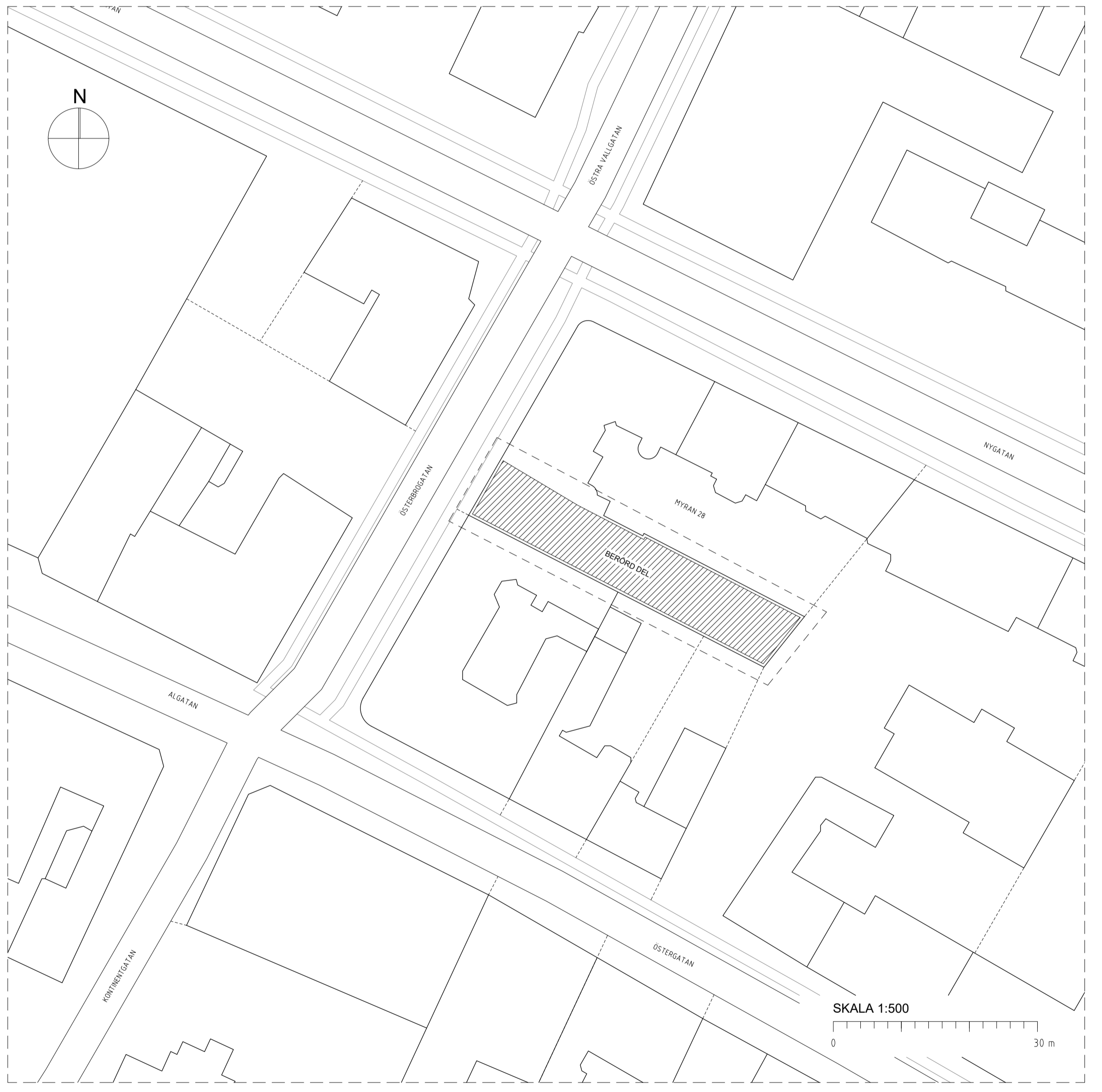

SITUATIONSPLAN
1:500

C	PLACERING AV FALLSKÄRL	KW	2024-11-05
B	KÖRSÅR, FÖRKLARANDE TEXT	KW	2024-10-15
A	ALLMÅN EFTER EFTER FÖRELÄGGANDE	KW	2024-09-04
BET	ÄNDRINGEN AVSER	SIGN	DATUM

BYGGLOVSHANDLING

WENNSTRÖM & LUNDQUIST
ARKITEKTER

RTAD AV: KONSTRUERAD AV
AW
ORT, DATUM
MALMÖ, 2024-01-22

MYRAN 28 - TRELLEBORG
VERKSAMHETSÄNDRING
DELNING AV LOKAL
BOTTENPLAN OCH SITUATIONSPLAN
SKALA 1:100 / 1:500 (A1)

RITINGSNUMMER
A_40-1_100
ANDR BET
C