I stadens lugna vrå

En guide till Danderyds stråk och smultronställen.

CASTELLUM

Danderyd.
Arbetsro att längta till

Inte ska du behöva ta dig över halva stan för att komma till det ultimata kontoret! Det finns redan här i Danderyd, mitt emellan förskolan och gymmet, trädgårdarnas grönska och Mörby Centrums alla affärer. Här får du och kollegorna tid och ro att tänka (eller springa!) ett extra varv, att mötas, pausa och andas. Så att alla på jobbet kan må bra och får kraft att prestera ert bästa. Inte undra på att Danderyd blivit utsedd till kommunen med stans bästa företagsklimat så sent som 2023.

no.1

Förra året utsåg Svenskt Näringsliv Danderyds kommun till att ha Stockholms bästa företags-klimat. Och av hela landets 290 kommuner hamnade Danderyd på andra plats!

Från nybakat till nyfångat: En dag i Danderyd

En arbetsdag i Danderyd bjuder in till promenader i lummiga trädgårdar, delikatesser och fikastunder. Och kanske bäst av allt, alla möjligheter att få gjort precis det du tänkte, och lite mer därtill.

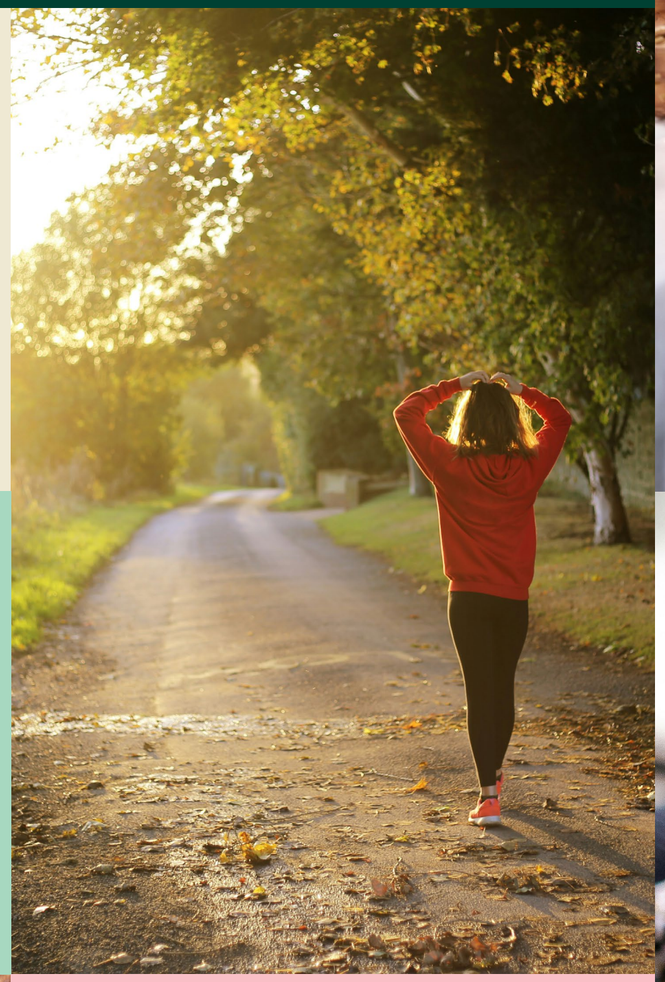

07.00

Danderyd är vackert! Och kanske som vackrast när solen går upp. Spring en vända längs med Edsvikens gröna stråk eller kör en match på vår egen padelbana på Vendevägens innergård.

08.00

Den bästa frukosten får du på nyrenoverade och eleganta Best Western Hotel Danderyd. Som mest avkopplande är det i deras trädgård, när magnoliorna blommar på våren.

09.00

Behöver du samla kollegorna eller bara tankarna? Här finns flera ytor för samtal och eftertanke. Växthuset på Svärdvägen eller Ljusgården på Vendevägen med plats för så många som 200. Till exempel..

12.00

Ät din lunch på BraMat, restaurangen som överträffar sitt namn med råge. Förutom lunchrätter med mycket grönt och nybakat bröd har restaurangen även sin alldeles egna sushikock.

13.00

Glömt något? Ingen fara, i Mörby Centrum löser du de flesta av dina vardagsbestyr. (Passa på att köpa med dig något nybakt från Skeppsbro bageris brödbil när du ändå är där.)

17.00

I den här delen av stan är möjligheterna att röra på sig snudd på oändliga. För rackettokiga finns den ledande tennis- och padelanläggningen Good to Great här. Öva på swingen kan man göra på Djurholms golfklubb och för att simma tar man sig lätt till Mörbybadet, eller hoppar rätt ner från badbryggan förstås.

15.00

Om vädret är fint, ta ditt eftermiddagsmöte utomhus. Kanske på Best Western Hotel Danderyds terrass eller i vår trädgård på Svärdvägen, anlagd av ingen mindre än Slottsträdgården Ulriksdahl.

19.00

Följ Vendevägen österut och du kommer till familjeägda fisk- och skaldjursrestaurangen Monrads. Här kan ni skämma bort er med en skaldjursplatå om ni jobbat klart eller köpa med er en bättre matlåda om du har annat att stå i än matlagning.

1 Fastigheten Muttern
2 Fastigheten Bergudden
3 Fastigheten Svärdet
4 Fastigheten Trekanten
Konferens och padel
5 Djursholms Golfklubb
6 Monrads
7 Bistro La Choupette
8 Mörby Centrum
9 Danderyds sjukhus
10 Best Western Hotel Danderyd
11 Good to Great tennis academy
12 Satz
13 Bra Mat
14 Östergårds
15 Gateau
16 Stockholms Golfklubb
17 MJ:s Café
18 Taj Mahal
19 Cranberry Corner

KOMMUNIKATIONER ...

Avstånden gäller till T-centralen

Roslagsbanan Östra station till Mörby C 11 min

Buss 15 min

30 minuter

T-bana 15 minuter

15 minuter

Vad passar er bäst egentligen?

Stora eller små rum? Här eller där? Att välja lokal är inte alltid det enklaste. Faktum är att det är en hel vetenskap, som vi kallar arbetsplatsstrategi. Vi delar gärna med oss av allt vi vet om saken och hjälper dig fram till arbetsplatsen som dina medarbetare längtar till. Kanske blir det någon av dessa?

Trekanten har plats för många

Vendevägen 85, 87–91

Om du trivs bäst på ljusa och luftiga ytor kommer du att trivas i Trekanten. På det öppna entréplanet finns alla möjligheter för event och konferens, en perfekt samlingsplats för stora visioner, livliga samtal och många kollegor. Du äter med fördel din lunch på restaurang Bra Mat som får dig att orka ett pass på husets egen padelbana, i gymmet eller kanske i innebandyhallen som också finns här. Och skulle du händelsevis sträcka dig i benet så kan husets gemensamma reception hjälpa dig att boka både en naprapat och en taxi för att ta dig dit. Bland annat.

Småstadskänsla i Svärdet

Svärdvägen 3–31

Att jobba på Svärdet är lite som att jobba i ett radhuskvarter men med förstklassig trädgårdsmästare. Här säkerställer nämligen Ulriksdahls slottsträdgårdsmästare att planteringarna prunkar av biologisk mångfald, något du kan njuta av när du jobbar från våra utearbetsplatser. Slår vädret om är det bara att ta plats i vårt ombonade växthus istället.

Kvarteret är fullt av trevliga grannar: Alltifrån hotellets långväga besökare till våra minsta stämningshöjare bina som bor i kuporna på gården.

Bergudden prunkar av grönska

Karlsrovägen 1–2

Att vi på Castellum strävar efter att skapa arbetsplatser i samklang med både människa och natur är något som verkligen märks i vår byggnad på Karlsrovägen. Här möts du av en prunkande växtvägg som skiftar färg och karaktär efter årstiderna. Väl inne i huset fortsätter växtligheten att breda ut sig och sprida lugn och harmoni i Ljusgården där restaurang Bra Mat huserar. Med ett SATS i huset har du alltid tid för träning och är det något du saknar har du Mörby Centrum alldeles inpå knuten.

Castellum är ett av Sveriges största fastighetsbolag. Vi är också Nordens mest hållbara. Det viktigaste för oss är att alla som arbetar i någon av våra lokaler trivs och mår bra. För när medarbetarna fungerar som bäst, gör oftast företagen det också. Det är därför vi skapar arbetsplatser att längta till.

CASTELLUM