

Köparen ansvarar att alla mått följs.
 Om ej erforderliga mått erhålls skall Lindab informeras minst en vecka före montage.
 Vid eventuella revideringar kan extra kostnader uppstå som erläggs köparen.
 Dimensionering av betong och armering åligger köparen.

SYLLREGEL INFÄSTES MED SKRUV S 1000
 BETONG ERFODRAS UNDER SYLLINFÄSTNING

2 ST STUPRÖRS NERSLÄPP PER SIDA

Rev:	Dato:		
Rev:	Dato:		
Projekt: Joakim Bengtssons Bil AB		Ordre nr: 49972	
 Karl Molin Stålkonstruktioner A/S Industrivej 5 - DK-9575 Temdrup Tlf. +45 96825200 - Fax. +45 96825201		Emne: Støbeplan	
		Korr: C2	Projektleder: JLA
		Land: S	Tegner: IT
		Dato: 29-11-13	Tegn. nr: ST00
Denne tegning er Karl Molin A/S ejendom og må ikke anvendes uden vores tilladelse		Alle ubenevnte svejsesømme = kantsøm 4	

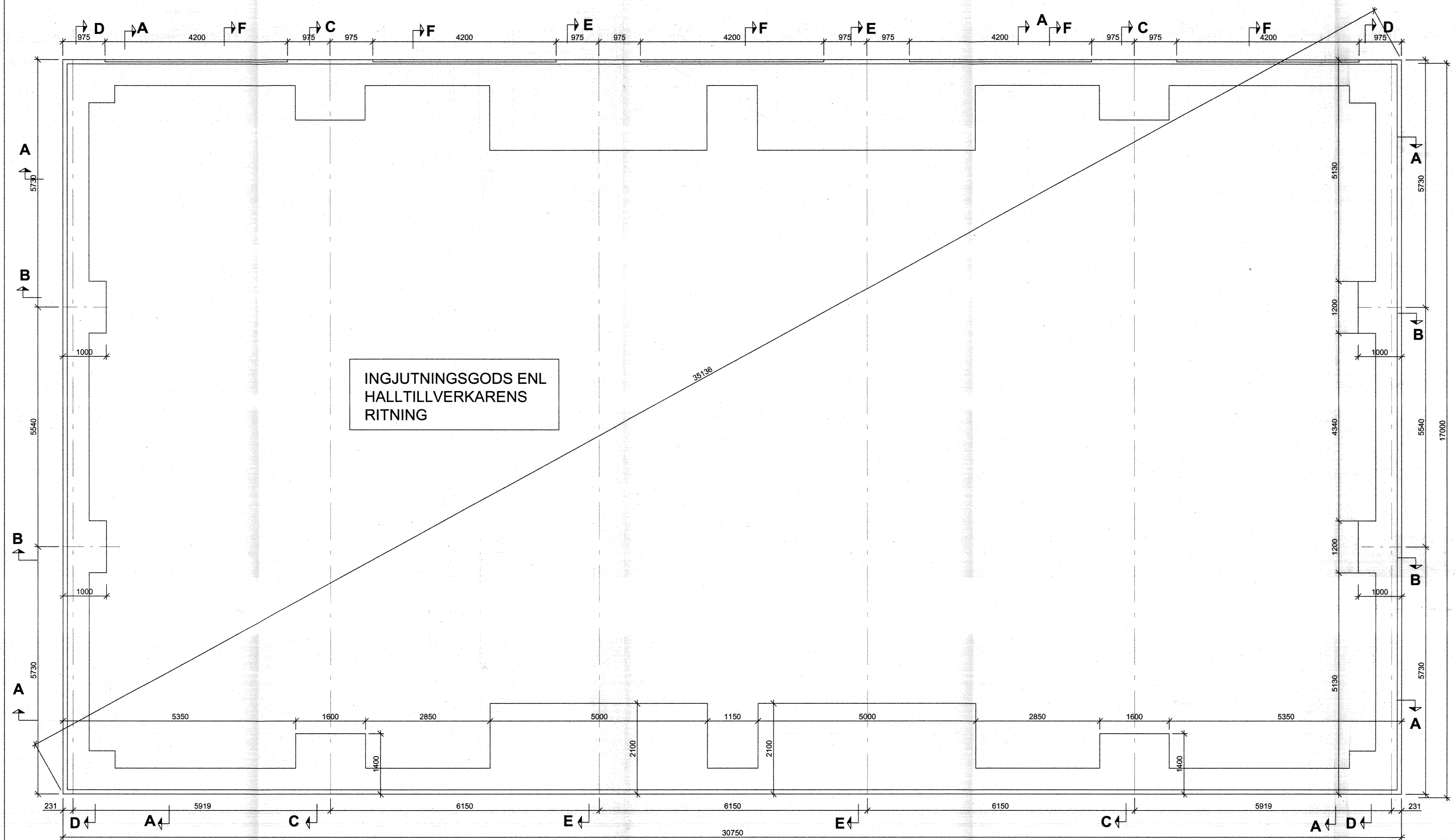

- FÖRESKRIFTER**
- MARK**
GRUNDEN ÄR DIM I GEOTEKNISK KLASS GK 1. MARKEN ÄR BERÄKNAD BESTÅ AV SAND ELLER BÄTTRE MATERIAL. fd = 100 kPa.
- DRÄNERING**
Ø 100 MM DRÄNERINGSRÖR VILKA LÄGGS I LUTNING MIN 1:200 OCH ANSLUTES TILL DAGVATTENBRUN ENL VVS-RITN.
- BETONG**
BETONG II STD C30/37 vct <0,55 DÅR EJ ANNAT ANGES ALL BETONG VIBRERAS.
- ARMERING**
ARMERINGSNÄT NPs 50
ARMERIN I ÖVRIGT B500 BT
- SKARVLÄNGD FÖR KAMSTÅL MIN 50 X Ø
NÄT OMLOTTSKARVAS MIN 200 MM RÄKNAT MELLAN TVÄRSTÄNGER.
- TÄCKANDE BETONGSKIKT MOT MARK = 50 MM
TÄCKANDE BETONGSKIKT I ÖVRIGT ENL EKS OCH NDP
- TJÄLISOLERING**
VID TJÄLFÄRLIG MARK ISOLERAS UTÄTGÅENDE HÖRN MED CELLPLAST ENL DETALJ A.
- GENOMFÖRINGAR**
ALLA GENOMFÖRINGAR TÄTAS SÅ ATT BETONG EJ KAN TRÄNGA NER GENOM CELLPLASTEN.
- SKYDD MOT RADON (Vid normal- och högrisk)**
ALLA GENOMFÖRINGAR I PLATTAN FÖRSES MED RADONTÄTNING.
SLITSADE RÖR Ø 110 cc 2000 mm LÄGGES I MACKADAM ENL RITNING FÖR FRAMTIDA RADONEVAKUERING.
- INGJUTNINGSGODS**
ENL HALLTILLVERKARENS RITNING

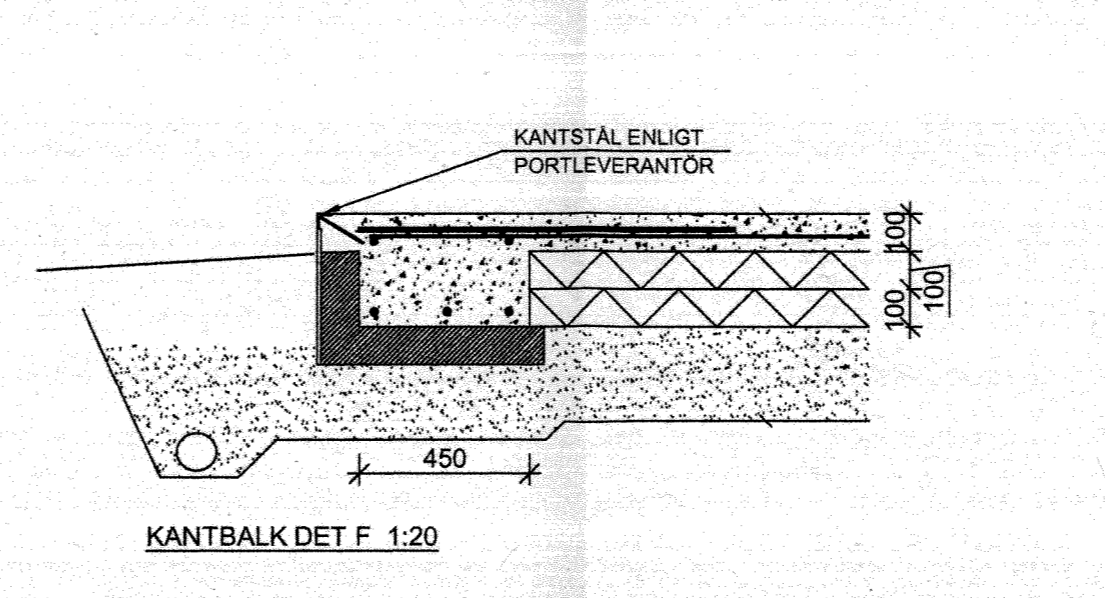
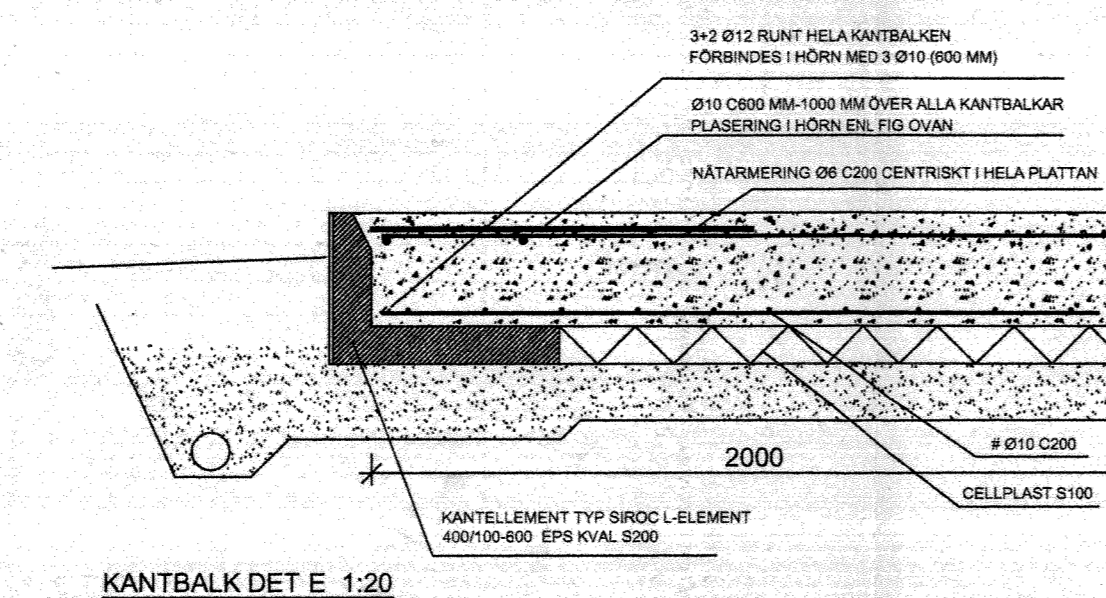
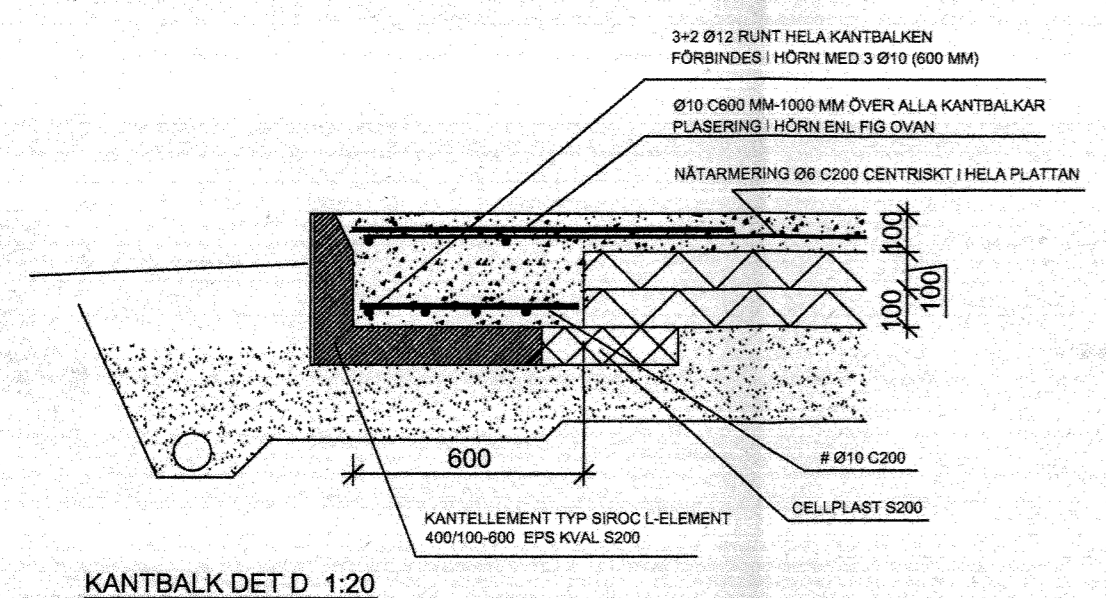
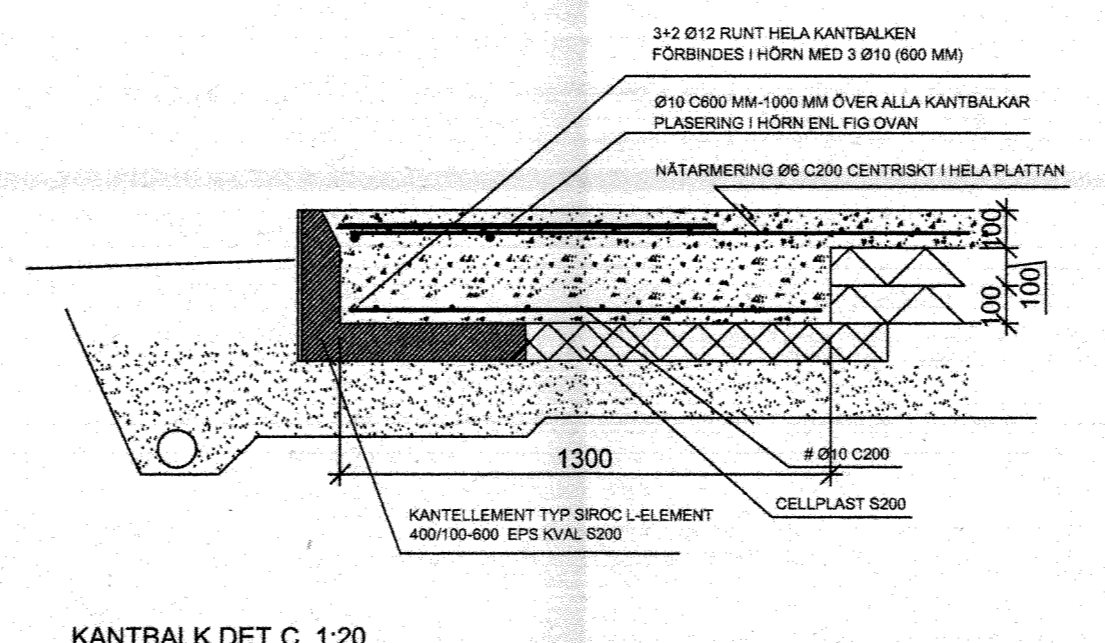
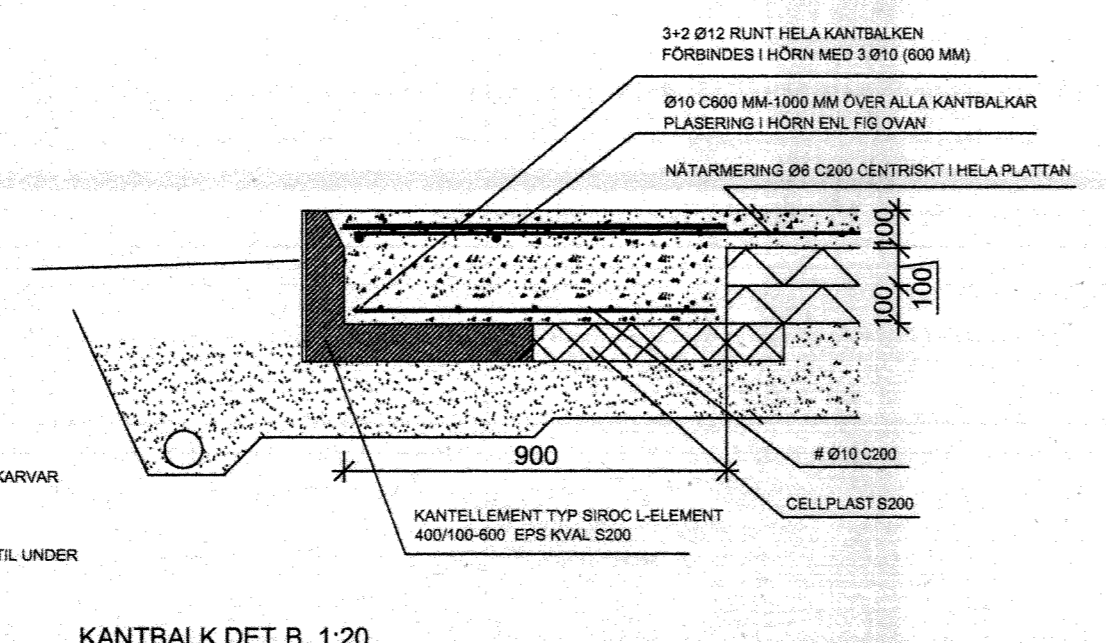
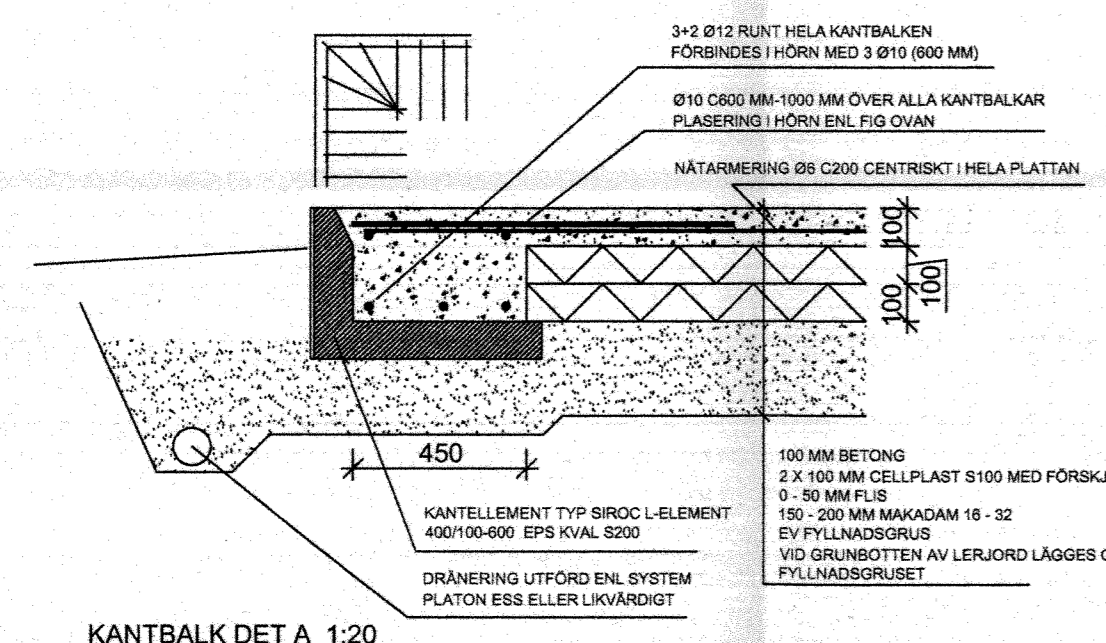

Denna ritning är utarbetad av egenheten och för all anhörig som vill ha ytterligare information för tillverkning av denna ritning. Teckningens innehåll behåvs med sig av gällande lag.

STADSBYGGNADEKONTOR
FALKENBERG
2014-06-13
DNR 2013-50760

BETÄNT		ÄNDRINGEN AVSER		SIGNDAT
		A. Werner Byggnads AB Rejlingsvägen 9, 432 74 Trastövåge Tel. 0340-844229 Fax. 0708-400129 e-post: anders@awe-byggnad.com		KONTOR AW AW
		K13084 2013-12-03	AW AW	
Joakim Bengtsson Bil AB Reparätören 12 Grund och detaljer				
Skala: 1:50 / 1:20	Rev: K01	Rev: z		

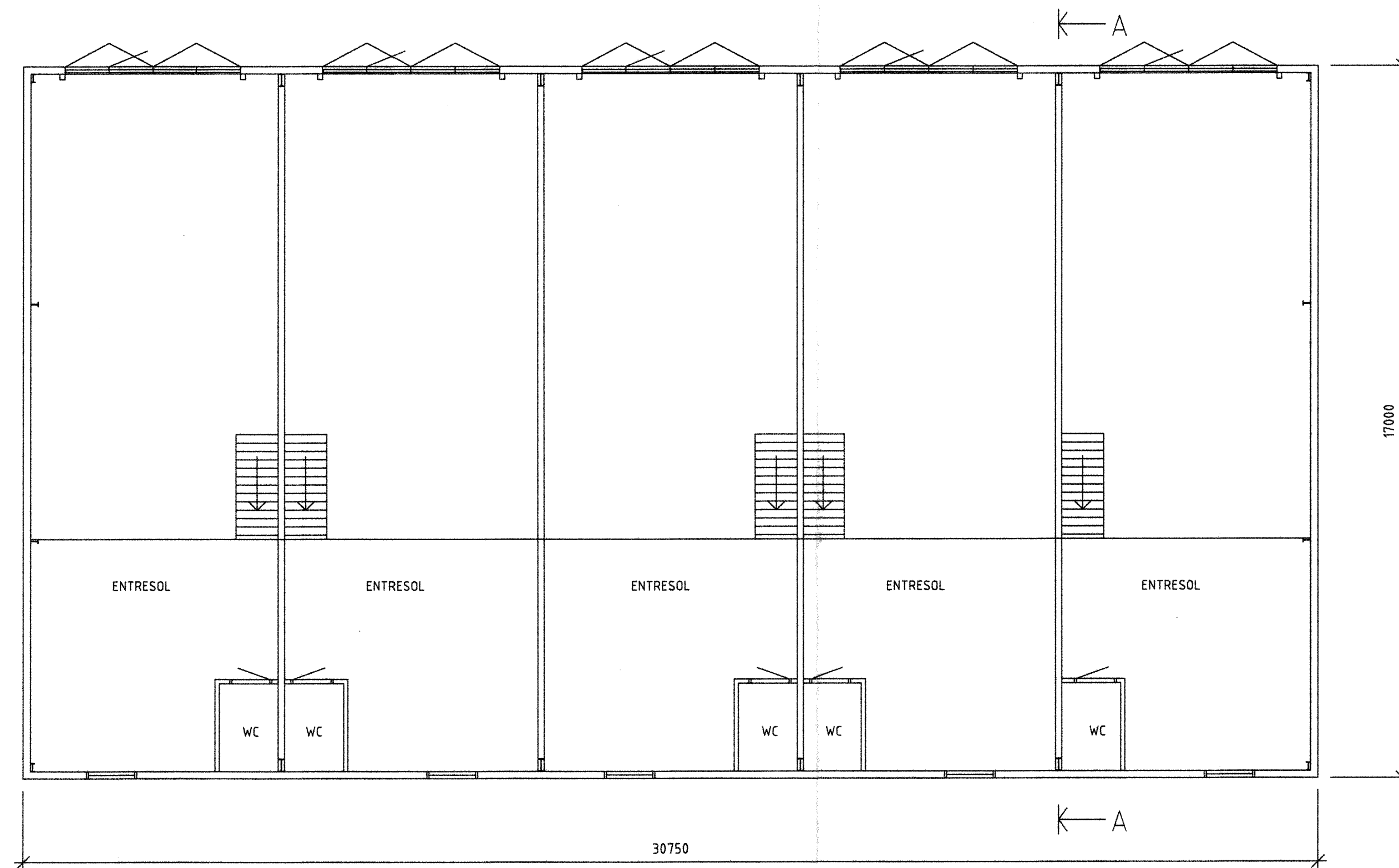
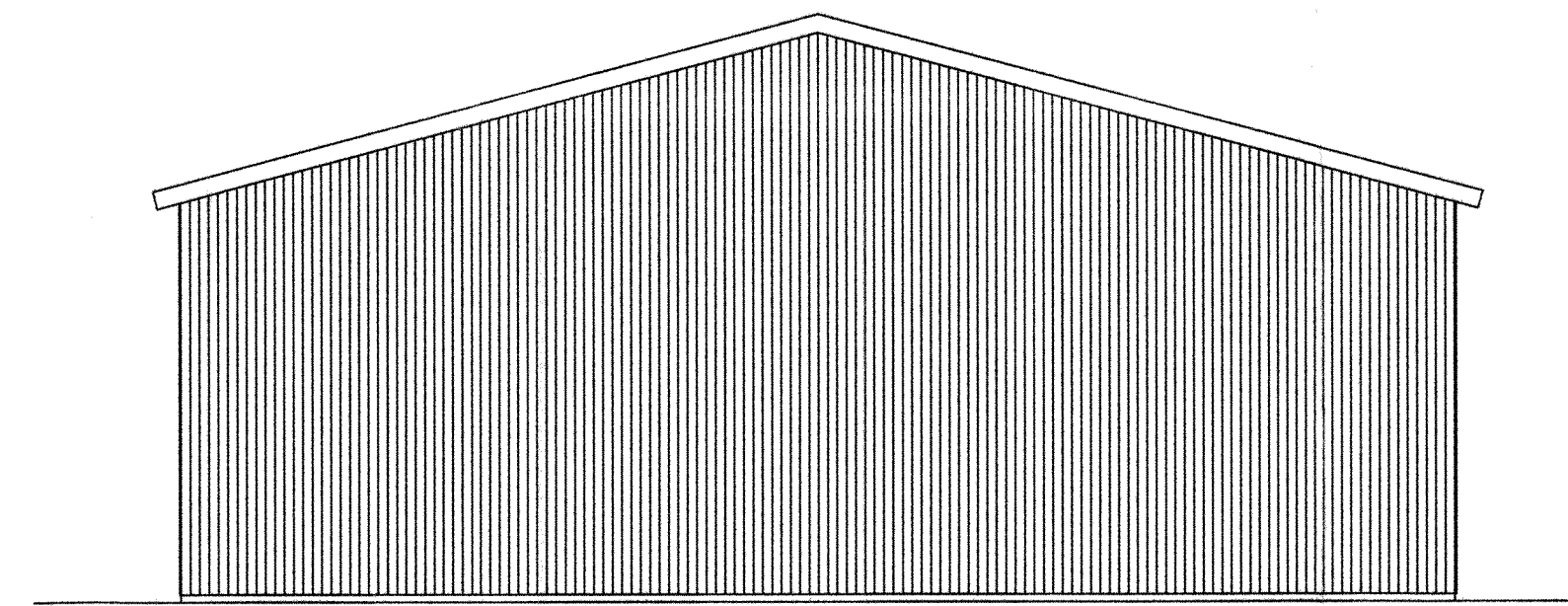
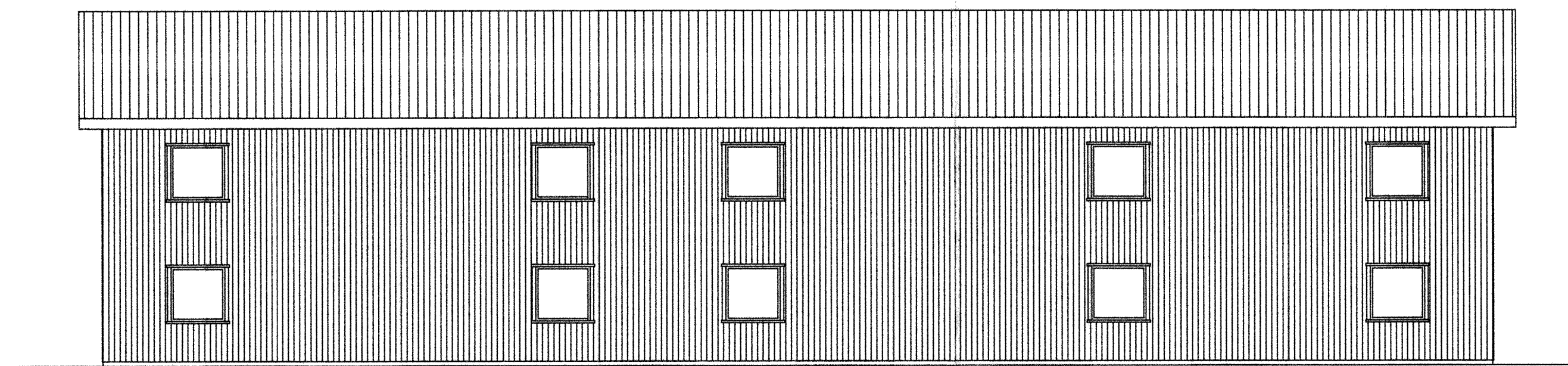
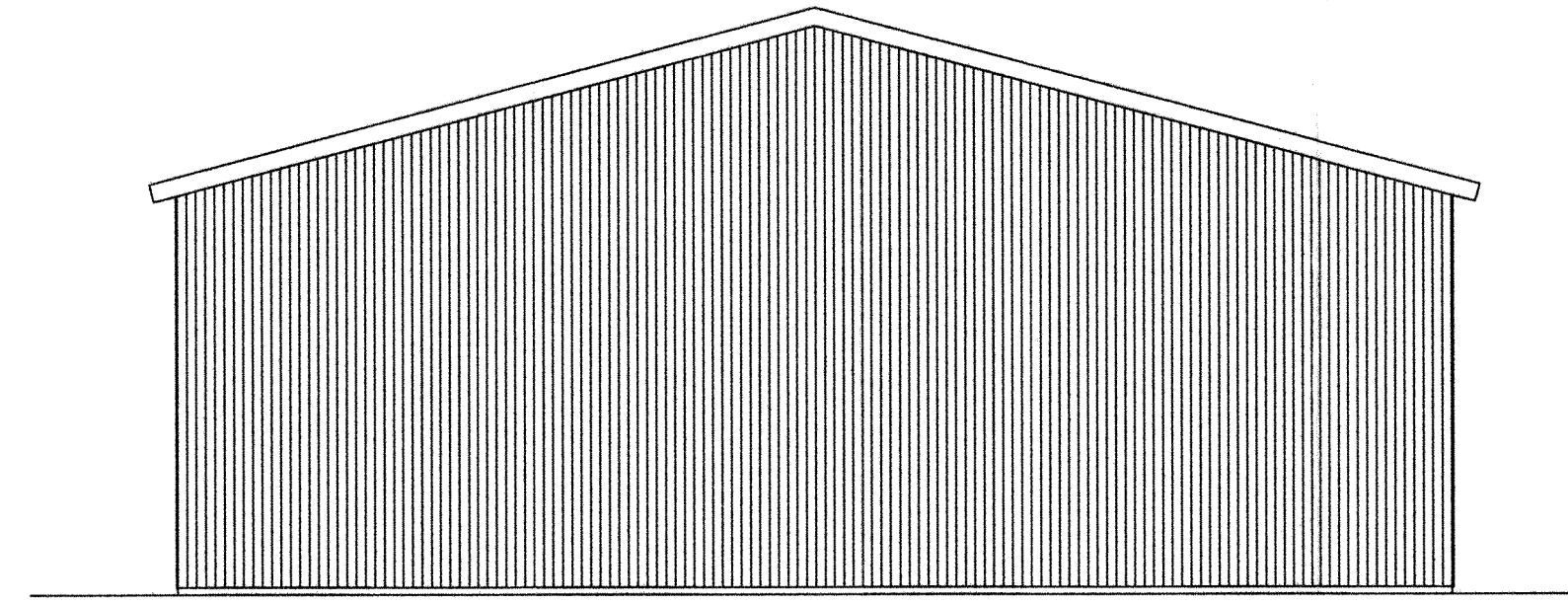
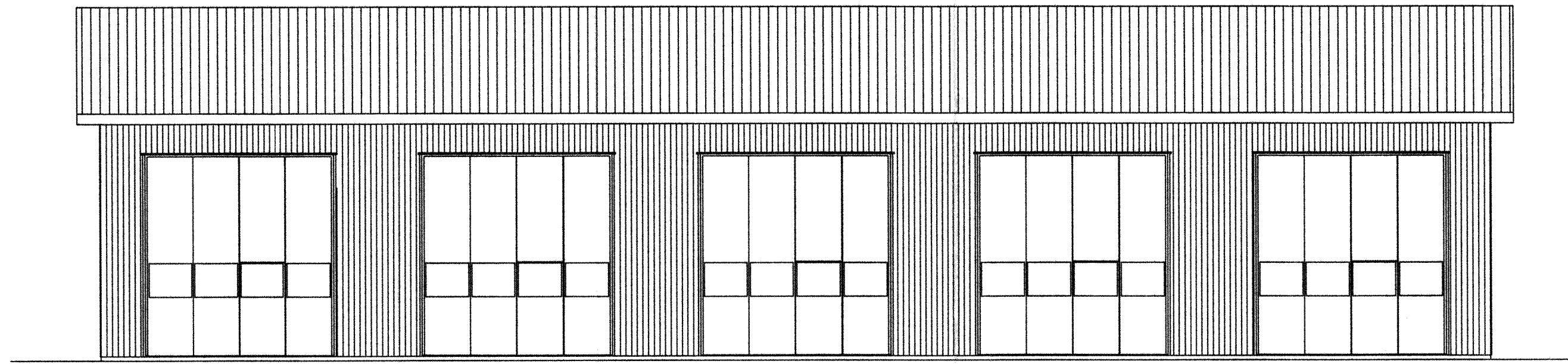

PLANRITNING

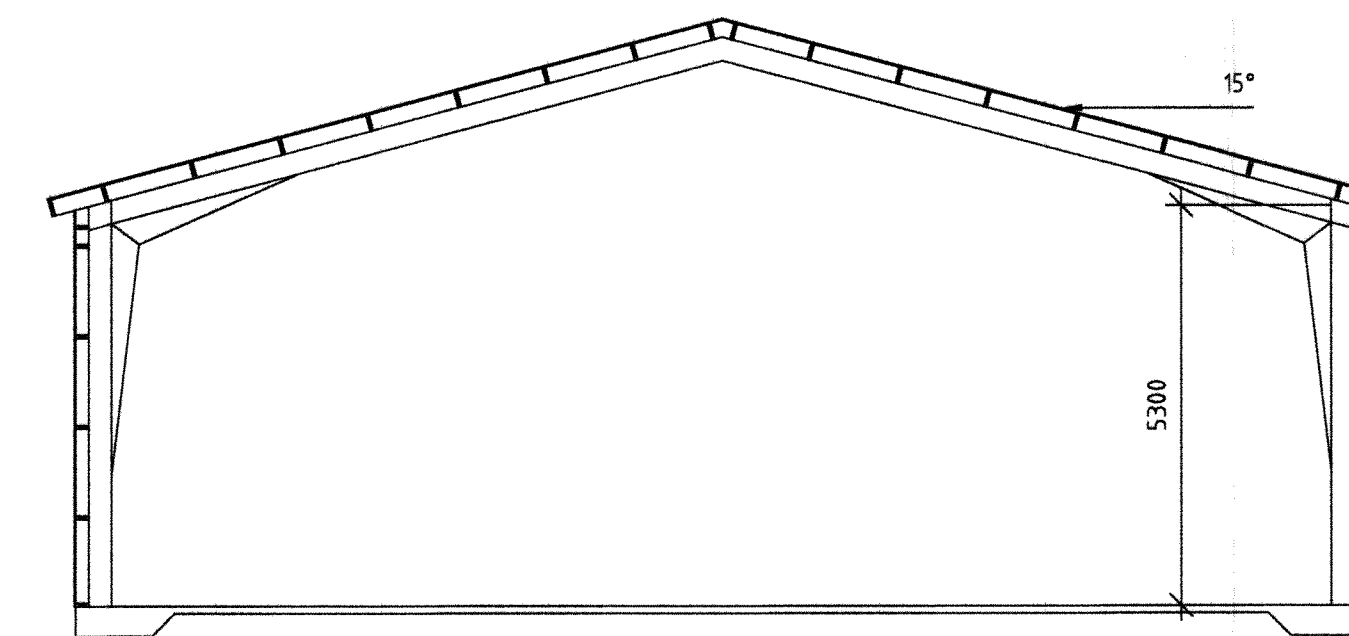

SEKTION A-A

FASTSTÄLLD AV BYGGLOVSNÄMNDEN I FALKENBERG
Enligt beslut 2013-11-278 3/23
Janne Skovron

STADSBYGGNADSKONTORET
FALKENBERG
2013-11-04
DNR 2013-50760

BET	ANT	MELLANVÄGGAR, ENTRESOL, WC	JCA	2013-11-01
HANDLING	FÖRHANDSKOPIA / BYGGHANDLING			
<p>Lindab Sverige AB LILLEGÅRDSVÄGEN 1 311 50 FALKENBERG 0346-714808 JOERGEN.CARLSSON@LINDAB.SE</p>		<p>OBJEKT JOAKIM BENGTSSENS BIL AB DEL AV REPERATÖREN 12 FALKENBERG</p> <p>LINDABHALLEN NYBYGGNAD PLAN, SEKTION, FASAD</p> <p>VD FRÅGOR RING NUMRET TILL VÄNSTER ELLER OLA LEDEL PÅ 0346-714811</p>	<p>SKALA A1 1:100, A3 1:200</p> <p>RITNR 13-261-A1</p> <p>DATUM 2013-10-30</p> <p>GRANSKAD AV: TOMAS LEDEL</p> <p>RITAD AV: JÖRGEN CARLSSON</p>	

FÖRKLARING

-  BRANDCELLSGRÄNS EI 30
-  UTRYMNINGSRIKTNING
-  BELYST UTRYMNINGSSKYLT
-  EFTERLYSANDE UTRYMNINGSSKYLT
-  HANDBRANDSLÄCKARE

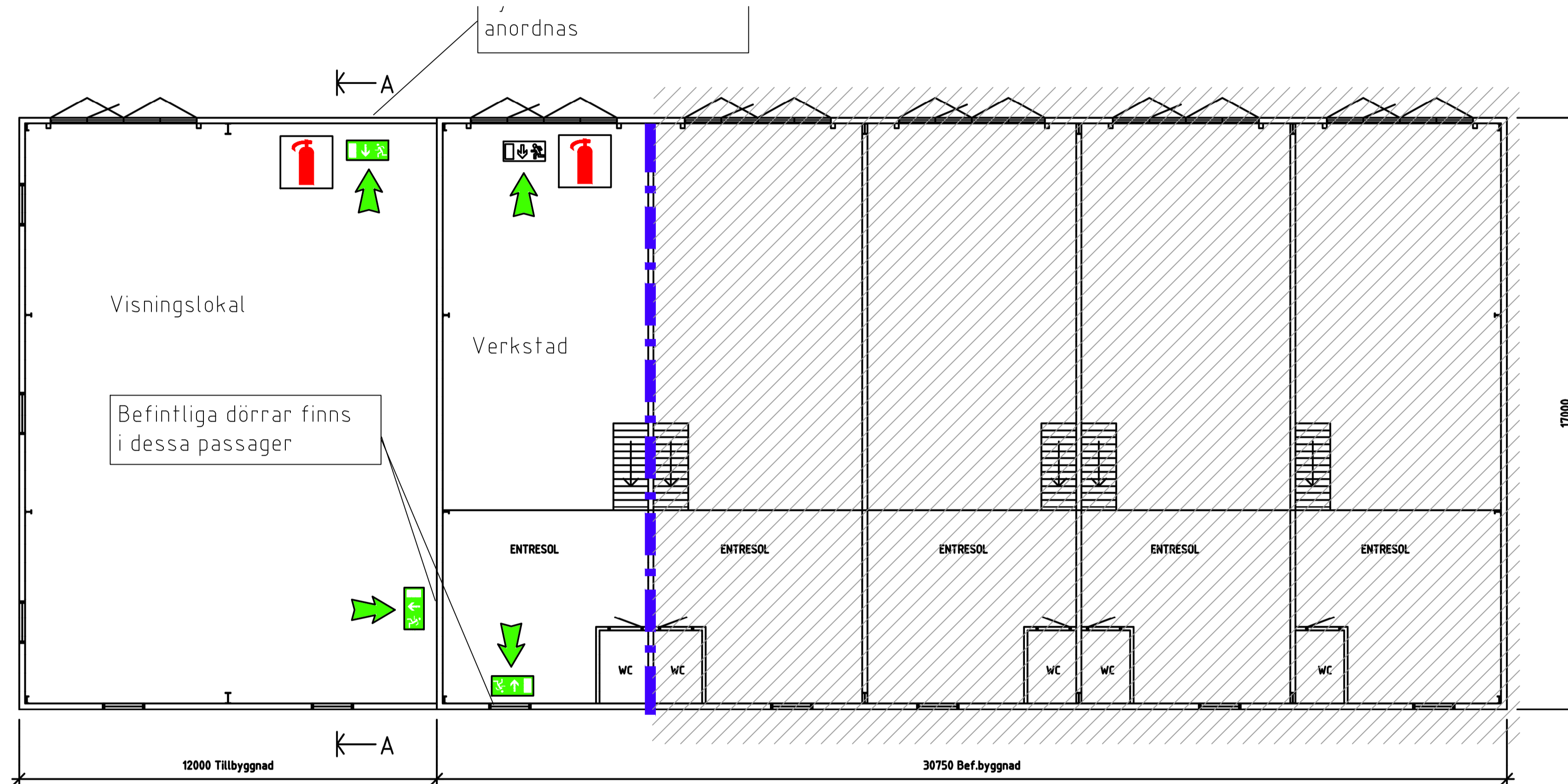

PLANRITNING

ANVISNINGAR

- Vidare information finns i brandskyddsbeskrivningen.

BET	ANT	ÄNDRINGEN AVSER	DATUM	SIGN
PRELIMINÄR HANDLING				
FIRETECH		FireTech Engineering AB www.firetech.se		
KV. REPARATÖREN 13 FALKENBERGS KOMMUN				
UPPDRAGSGIVARE HOLLMORR AB				
PROJEKTNUMMER	RITAD AV	GRANSKAD AV		
0000,000	L-I KARLSSON	L-E LARSSON		
DATUM	HANDLÄGGARE	DISCIPLIN		
2020-07-24	L-I KARLSSON	BR		
KV. REPARATÖREN 13 TILLBYGNAD AV LAGERHALL				
BRANDRITNING - ENTRÉPLANET				
SKALA	NUMMER	BET		
A1 - 1:100 A3 - 1:200	BR980-1-010001			

