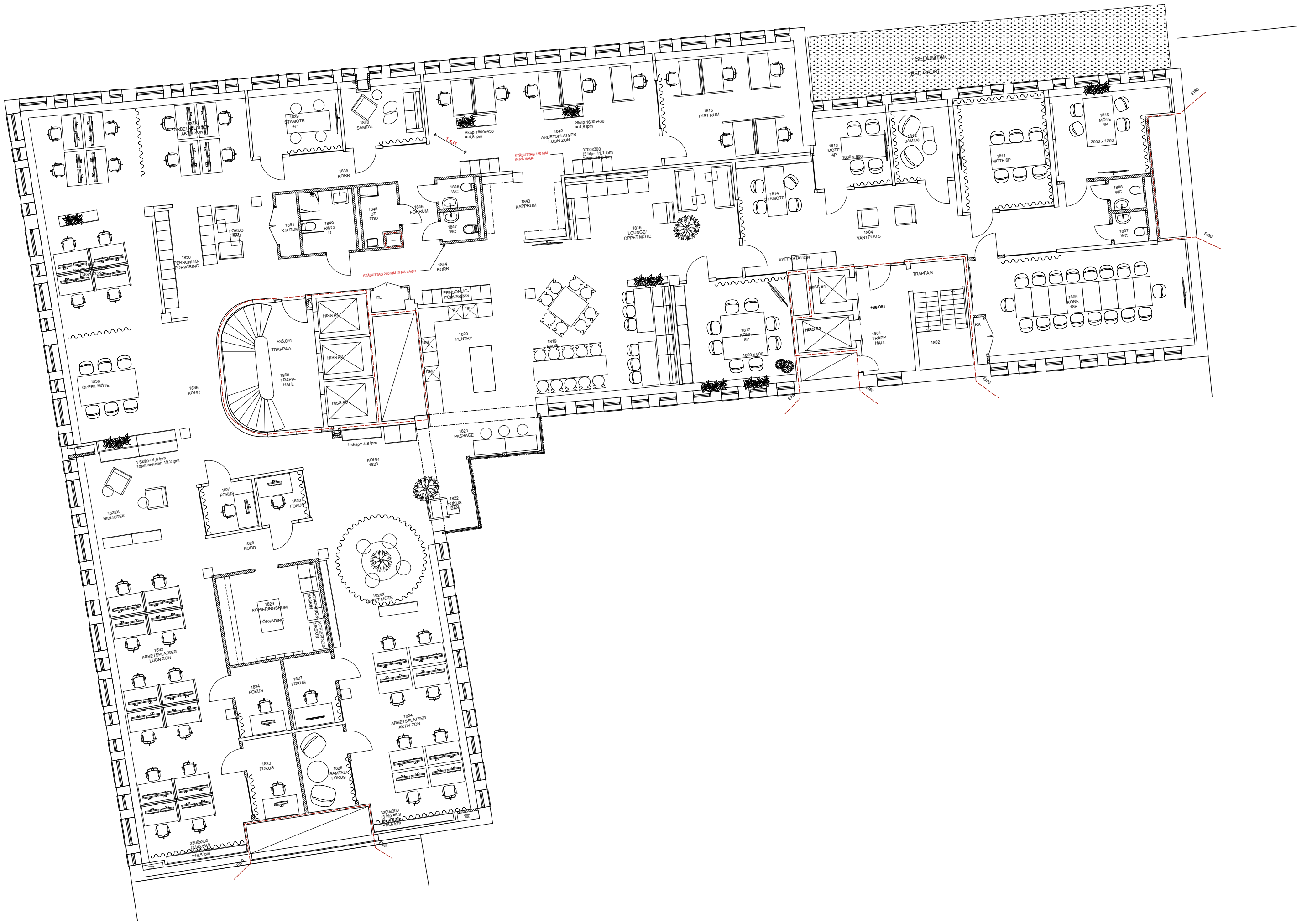
1837X ARBETSPLATSER AKTIV ZON
1839 STÅMÖTE 4P
1840 SAMTAL
1838 KORR
Skåp 1600x430 = 4,8 lpm
1 431
1842 ARBETSPLATSER LUGN ZON
Skåp 1600x430 = 4,8 lpm
1815 TYST RUM
SEDUMTAK
1813 MÖTE 4P
1800 x 800
1812 SAMTAL
1811 MÖTE 6P
1810 MÖTE 4P
2000 x 1200
EI60
STÄDUTTAG 150 MM IN PÅ VÄGG
3700x300 (3 hlp= 11,1 lpm/ 5 hlp= 18,5 lpm)
1851 K.K RUM
1849 RWC/ D
1848 ST FRD
FOKUS BAS
1850 PERSONLIG-FÖRVARING
1837 ARBETSPLATSER LUGN ZON
1846 WC
1845 FÖRRUM
1847 WC
1843 KAPPRUM
1844 KORR
STÄDUTTAG 200 MM IN PÅ VÄGG
1816 LOUNGE/ ÖPPET MÖTE
1814 STÅMÖTE
1804 VÄNTPLATS
1808 WC
1807 WC
EI60
KAFFESTATION
TRAPPA B
EL
PERSONLIG-FÖRVARING
K
F
HISS A1
HISS A2
HISS A3
+36,091
TRAPPA A
1860 TRAPP-HALL
1820 PENTRY
DM
DM
1819 PAUS
1817 KONF. 8P
1800 x 900
HISS B1
HISS B2
+36,091
1801 TRAPP-HALL
1802
KK
1805 KONF. 18P
EI60
EI60
EI60
1836 ÖPPET MÖTE
1835 KORR
1 skåp= 4,8 lpm
1821 PASSAGE
1 Skåp= 4,8 lpm Totalt enheten 19,2 lpm
KORR 1823
1822 FOKUS BAS
1831 FOKUS
1830 FOKUS
1832X BIBLIOTEK
1828 KORR
1824X ÖPPET MÖTE
1829 KOPIERINGSRUM
FÖRVARING
KOPIERINGS-MASKIN
KOPIERINGS-MASKIN
1832 ARBETSPLATSER LUGN ZON
1834 FOKUS
1827 FOKUS
1824 ARBETSPLATSER AKTIV ZON
1833 FOKUS
1826 SAMTAL/ FOKUS
3300x300 (3 hlp =9,9 =16,5 lpm
3300x300 (3 hlp =9,9 =16,5 lpm
EI60
EI60

/Volumes/Gamla servern/Projekt/2305 - Polacken 30; Fastighet, BL, HG-anp./0. Hyresgäster/PL 18 Forena Journalistförbundet/1. Archicad/Forena Journalistfrb 210421.pln

SKALA 1:100

0 1 2 5 10
METER

KV POLACKEN 30, STOCKHOLM - PLAN, VÅNING 18 TR - MÖBLERINGSPLAN

MEGARON
ARKITEKTER