

VÄGGTYPER

Bakom inredning monteras kortlingar.

V3 - Igensättning i bef. vägg
Tjocklek anpassas på plats.
Brandklass: EI60
10 Puts
Leca
10 Puts

V4 - Schaktvägg
Brandklass: EI60
3x13 gips Ståregel

V5 - Schaktvägg
Brandklass: EI30
2x13 gips Ståregel

V6
Brandklass: -
13 Gips
Ståregel
13 Gips

V8 - Våtrumsvägg
Våtrumsskiva
15 K-plywood
Ståregel
2x13 Gips

V9 - Färlängning av bef. vägg
Tjocklek anpassas efter bef. vägg
Ståregel
2x13 Gips

FÖRESKRIFTER

Alla mått i mm

Måttvariationer mellan lägenheter och inom samma byggdel kan förekomma. Avgörande mått skall kontrolleras på plats innan beställning och tillverkning.

Föreskrivna produkter eller likvärdiga.

FÖRKLARINGAR

B-SDX Befintlig ståldörr som åtgärdas
B-DX Befintlig trädörr som åtgärdas
B-TPX Befintligt tråparti som åtgärdas
EPX Nytt enfreparti
SDX Ny ståldörr
DX Ny trädörr
AP Ny Aptuslåsare
ÖK Ny öppningsknapp
AK Ny armbågskontakt
B-BL Befintligt brunnslock
nST Nytt stådsåk

Brandcellsgräns EI30

Brandcellsgräns EI 60

Avser riven byggdel

Breddad öppning/alt ny

Ny vägg

Ny dörr

Befintlig dörr

Undertak/inklådnader inkl. vertikaler:
UT1 = Takinklädnad, gips
UT2 = Fast undertak i gips, EI 60
UT3 = Fast undertak i gips i WC and WC/D, dubbla gipsskivor
UT4 = Demonerbart akustik-undertak

Undertak monteras så nära installationer som möjligt

TR1 Ny spiraltrappa diameter 1800 mm med vagnstykke. Typ Weland med räcke "Rundstång", eller likvärdigt. Trappa inkl. handledare och räcke lackerad i vitt, RAL 9010 Pure white. Trappsteg av ek. Ska uppfylla krav på barnsäkerhet enligt BBR. Handledare ska löpa förbi trappans nedersta och översta steg med 300 mm. Räcke kring trapphåll på plan 2 utformas lika fräppräcke med höjd 1100 mm. Kontrastmärkning på trappans nedersta och översta steg.

HÄNVISNINGAR

Planer se A-40-1-01 t o m A-40-1-09
Fasader se A-40-3-01 t o m A-40-3-03
Sektioner se A-40-2-01
Tilläggsisolering se A-42-6-01
Ny fläktrumbyggnad på gård se A-45-4-01
Balkong-/terrassräcken se A-45-6-20
WC/D uppställning se A-46-4-001 t o m A-46-4-003
Förteckning dörrar och partier se A-43-5-101

Orienterande handling
Bef. planer se A-40-1-01-E t o m A-40-1-09-E
Bef. fasader se A-40-3-01-E t o m A-40-3-03-E
Bef. sektioner se A-40-2-01-E

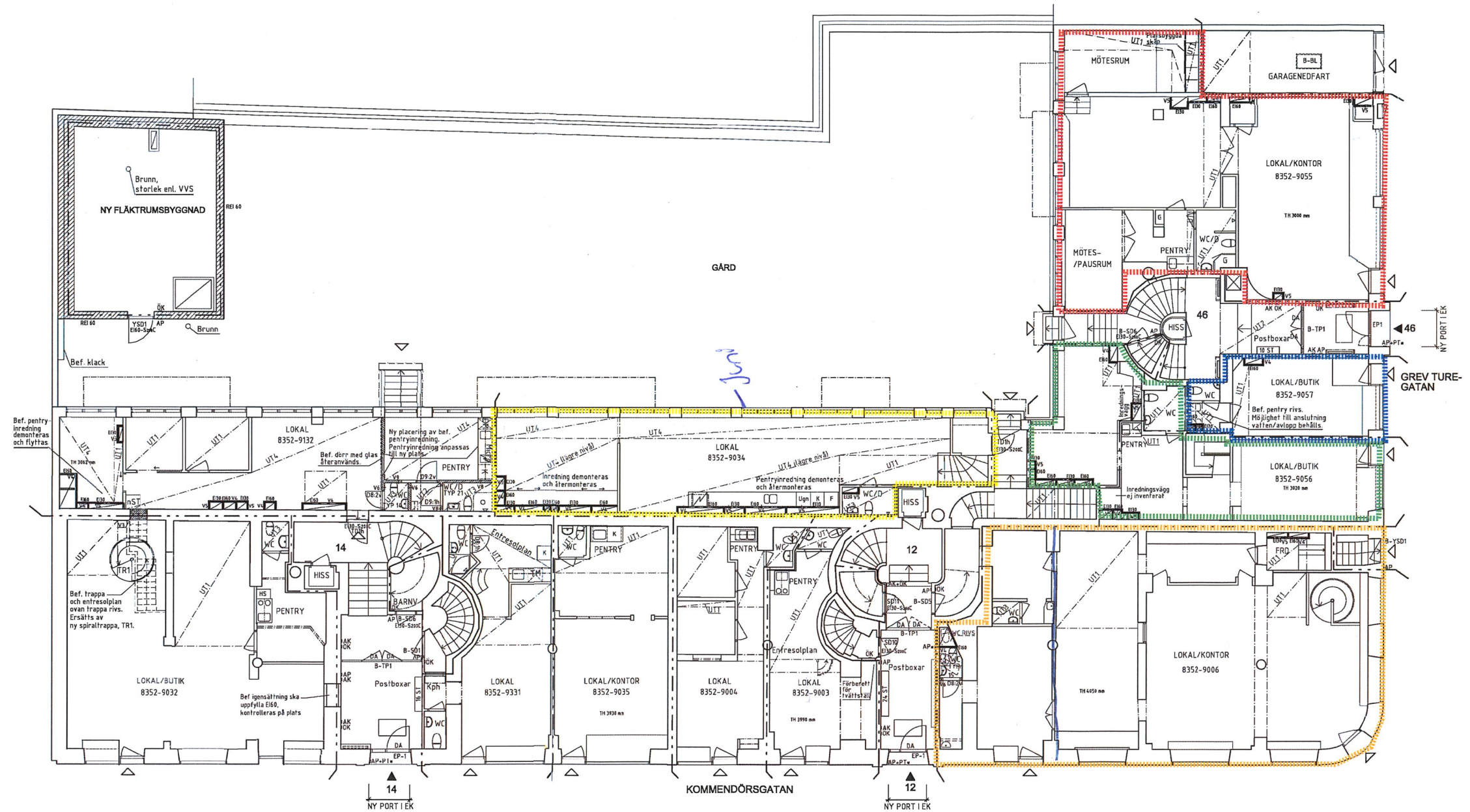

Adresser, kommandörsgatan 12
grev ture 46

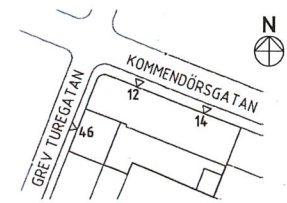
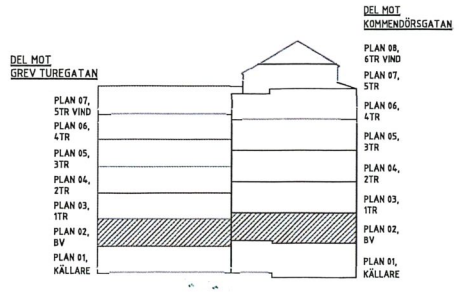
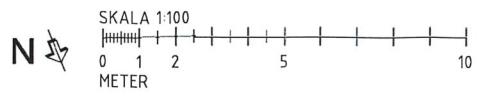

BET	ANT	ÄNDRINGEN AVSER	DATUM	SIGN
FÖRFRÅGNINGSUNDERLAG				
EM EINAR MATSSON				
FASTIGHET OCH PROJEKTNÄM				
GULDFISKEN 22				
Renovering och ombyggnad				
PROJEKTNUMMER				
XXXX				
A	TOTAL Arkitektur AB	TEL 08 441 38 00	MAIL info@totalarkitektur.se	
K	Färdvägsgatan 64, 118 86 Stockholm	TEL 08 452 20 00	MAIL info@totalarkitektur.se	
VV	Sharp VVS konsulter AB	TEL 08 - 544 15 41	MAIL info@sharpvvs.se	
E	Åkersgatan 5, Huddinge	TEL 08 - 415 60 00	MAIL info@forstmanbramboll.se	
LA	Krukmakargatan 21, 104 62 Stockholm	TEL 08 - 415 60 00	MAIL info@forstmanbramboll.se	
Br		TEL	MAIL	
UPPDRAG NR	RITAD/KONSTR	AV	HANDLTGGARE	
4525	InBe	AnPa	ChJo	
DATUM	ANSVARIG			
2023-11-06	AnPa			
PLAN 02 BOTTENVÅNING, ENTRÉPLAN				
SKALA	NUMER	BET		
A1:100	A-40-1-02			