201528

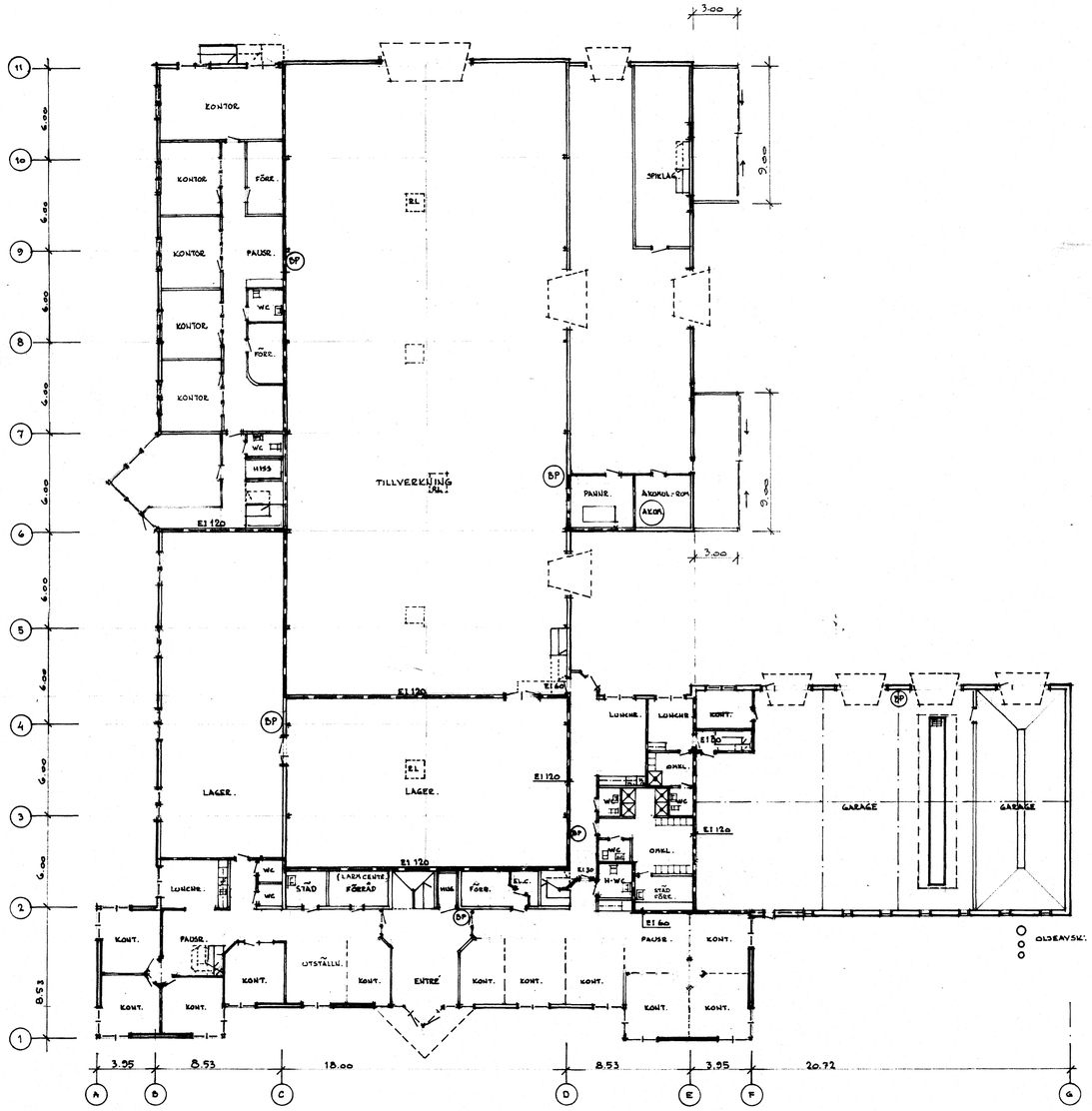

BOTTENPLAN SK. 1:200

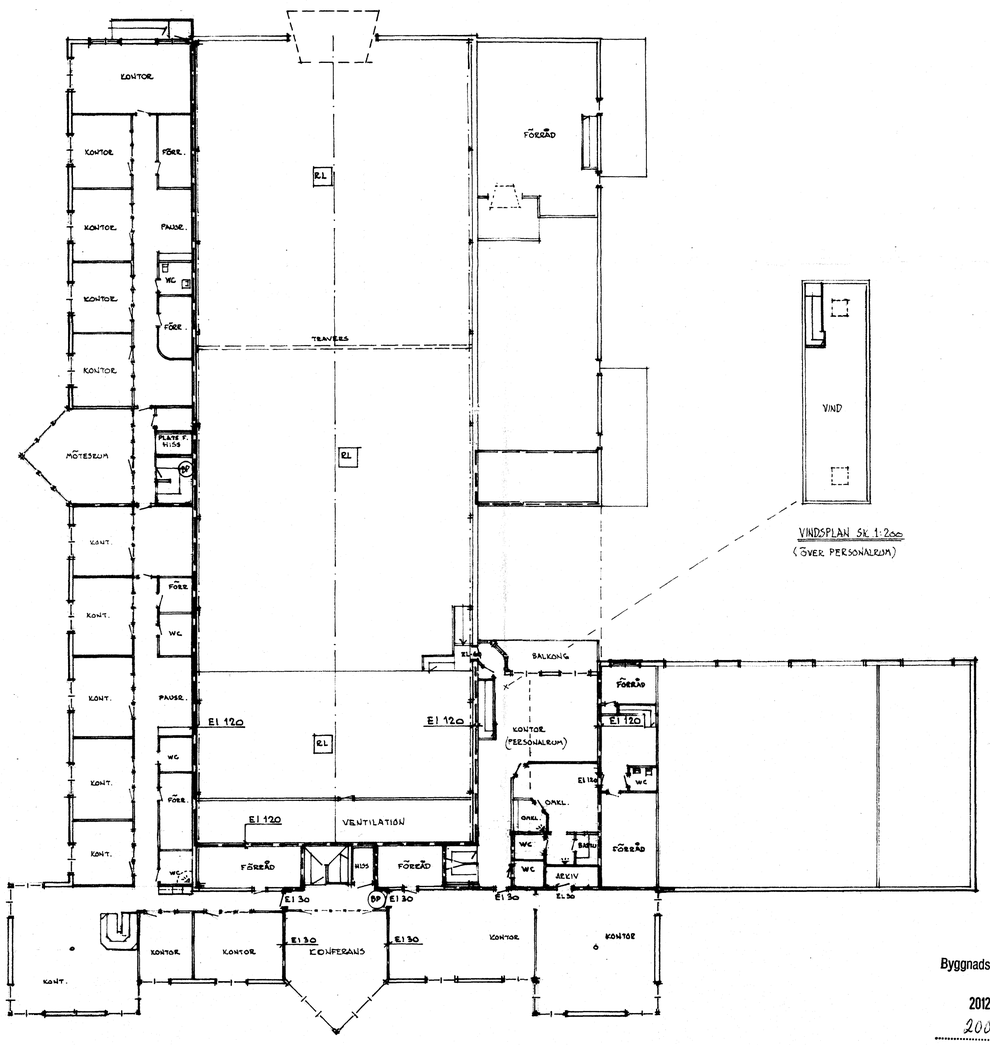

ÖVRE PLAN SK. 1:200

HYBYGGNAD AV INDUSTRIFASTIGH. Å TOMT NR. 3 KV. BIKUPAN
VARBERGS KOMMUN

Byggnadsnämnden i Varberg
Ankom
2012 -10- 22
2003/721

Tillhör byggnadsnämnden i Varberg
beslut 2003-06-23
betygar i tjänsten.