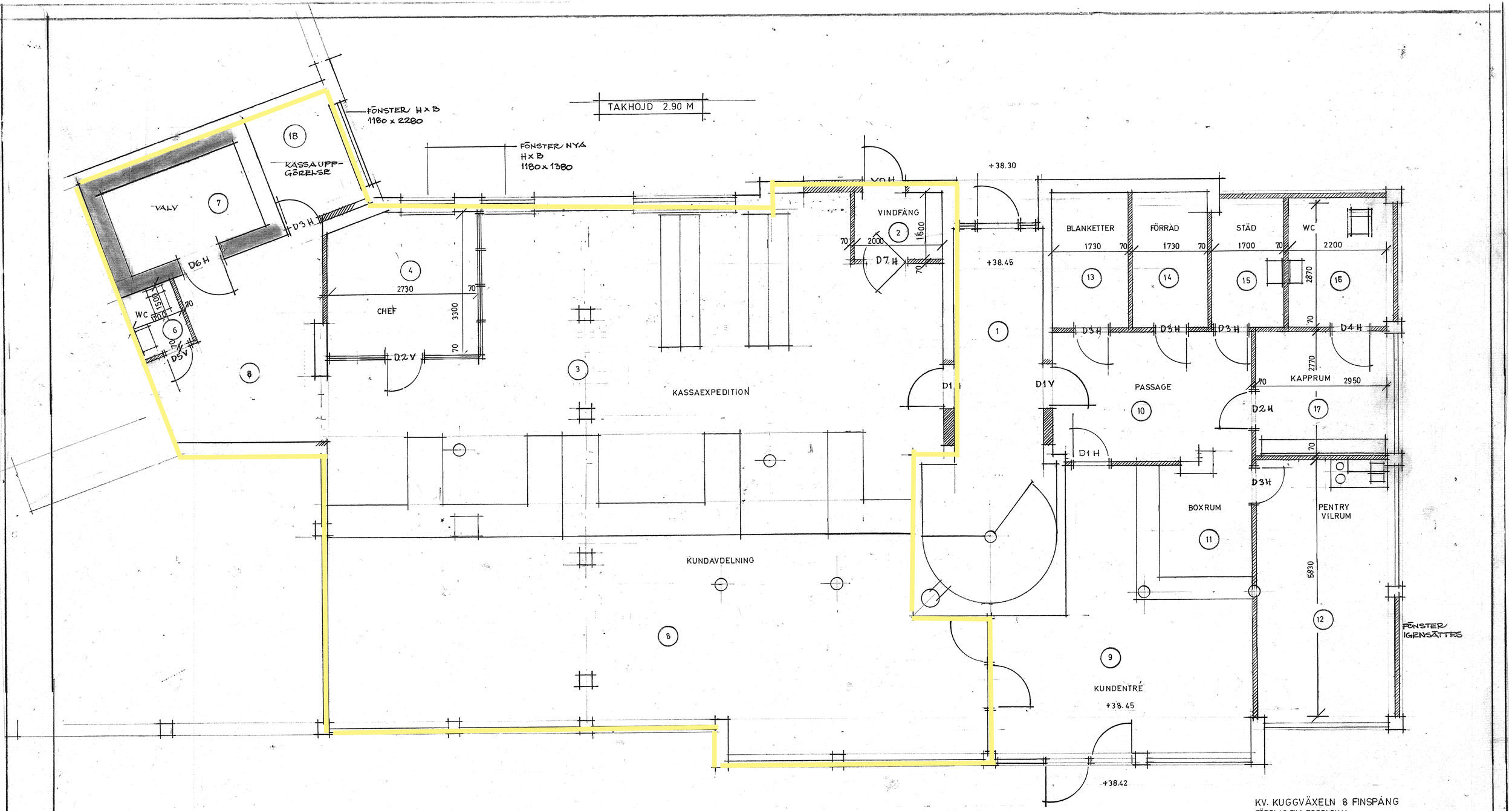

KV. KUGGVÄXELN 8 FINSPÅNG
FÖRSLAG TILL POSTLOKAL
1: 50
NORRKÖPING 10.5.1978

REV. 1.9.78