

FÖRKLARINGAR

URSPRUNGSRITNING DATERAD 2013-11-21.  
RITAD AV ASTACUS. REVIDERAD AV FIRETECH  
2018-03-30.

100% MÄTTRIKTIGHET KAN EJ GARANTERAS.  
MÅTT BÖR DÄRMED KONTROLLERAS INNAN  
RITNINGEN ANVANDS SOM UNDERLAG

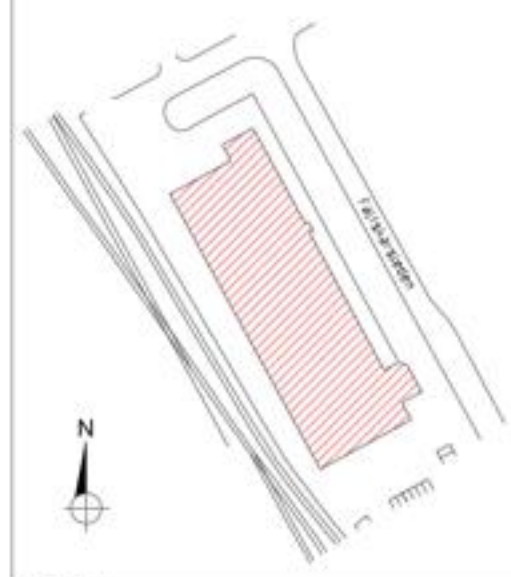
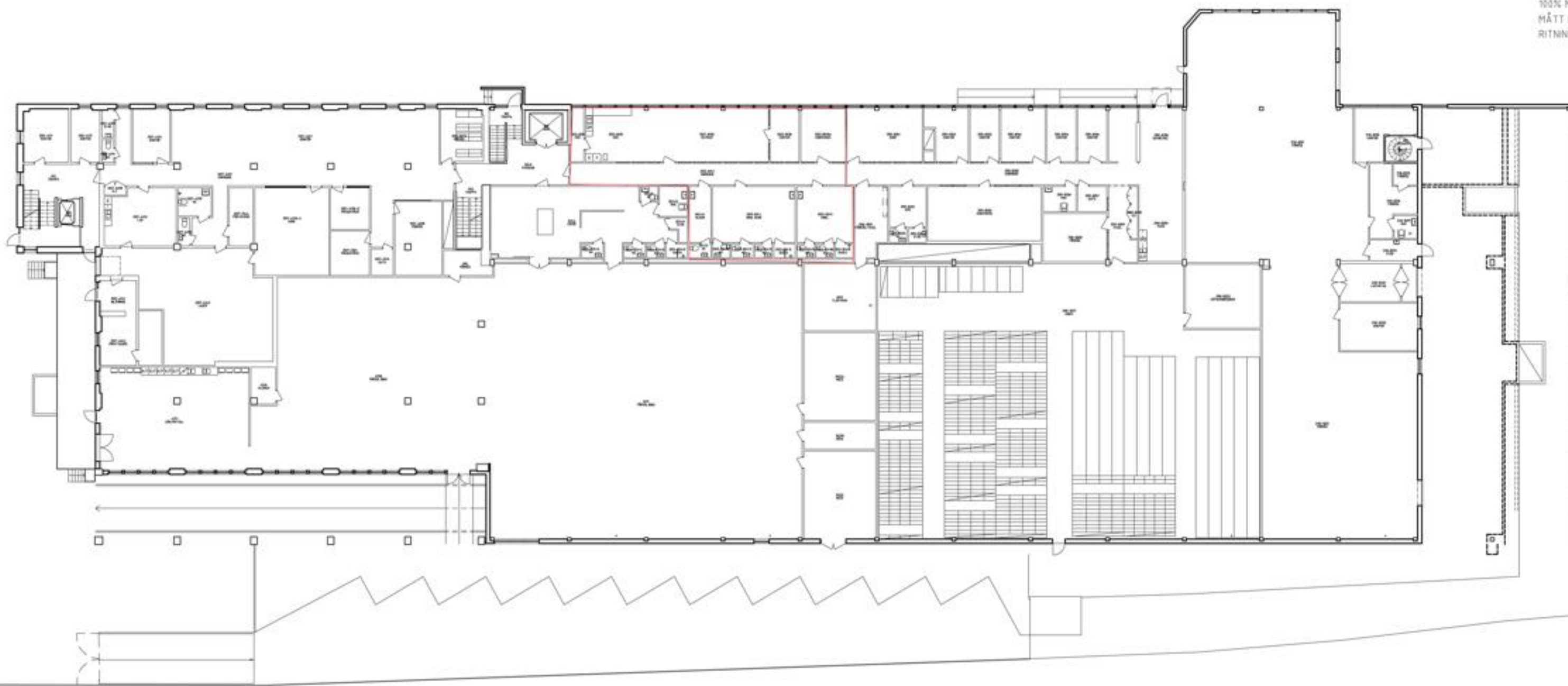

|                |
|----------------|
| 710101-A40-V05 |
| 710101-A40-V04 |
| 710101-A40-V03 |
| 710101-A40-V02 |
| 710101-A40-V01 |

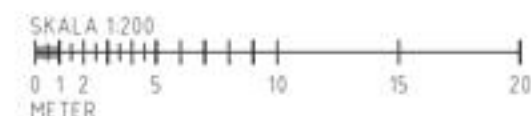

|   |   |  |
|---|---|--|
| RELATIONSHANDLING                                       |   | 710101-A40-1-0200                                |
|   |   | 7101, KV BRYNÄS 12.1<br>FALTSKÄRSLEDEN 10, GÄVLE |
|   |   | PLAN 2<br>BOTTENPLAN<br>ÖVERSIKT<br>PLANRITNING  |
| FIRE SAFETY NORDIC<br>J. LÖFGREN<br>LULEÅ<br>2018-03-30 | L. ÖHRN<br>15656<br>A1 1:200<br>A3 1:4.00 | 710101-A40-1-0200                                |